岸和田市 ため池ハザードマップ

八木南校区

作成：令和4年3月

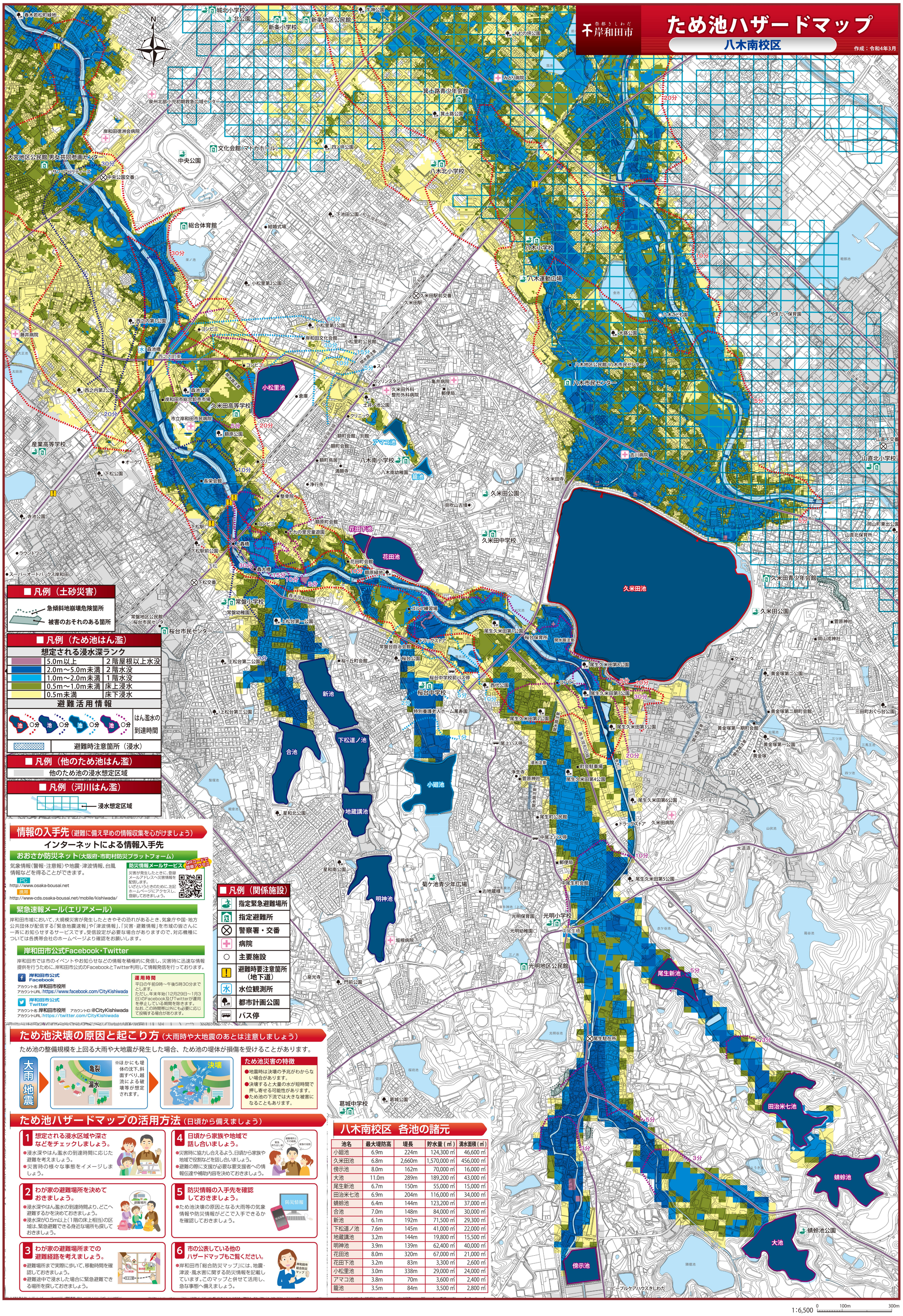

■ 凡例（土砂災害）

- 急傾斜地崩壊危険箇所
- 被害のおそれのある箇所

■ 凡例（ため池はん濫）

想定される浸水深ランク		
	5.0m以上	2階屋根以上水没
	2.0m～5.0m未満	2階水没
	1.0m～2.0m未満	1階水没
	0.5m～1.0m未満	床上浸水
	0.5m未満	床下浸水

避難活用情報

池 ○分 池 ○分 池 ○分 池 ○分	はん濫水の到達時間
	避難時注意箇所（浸水）

■ 凡例（他のため池はん濫）

他のため池の浸水想定区域

■ 凡例（河川はん濫）

浸水想定区域

■ 凡例（関係施設）

- 指定緊急避難場所
- 指定避難所
- 警察署・交番
- 病院
- 主要施設
- 避難時要注意箇所（地下道）
- 水位観測所
- 都市計画公園
- バス停

情報の入手先（避難に備え早めの情報収集を心がけましょう）

インターネットによる情報入手先

おおさか防災ネット（大阪府・市町村防災プラットフォーム）

気象情報（警報・注意報）や地震・津波情報、台風情報などを得ることができます。

PC
http://www.osaka-bousai.net

携帯
http://www-cds.osaka-bousai.net/mobile/kishiwada/

防災情報メールサービス QRコードで簡単アクセス

災害が発生したときに、登録メールアドレスへ災害情報を配信します。
いざというときのために、左記ホームページにアクセスし、登録しておきましょう。

緊急速報メール（エリアメール）

岸和田市域において、大規模災害が発生したときやその恐れがあるとき、気象庁や国・地方公共団体が配信する「緊急地震速報」や「津波情報」、「災害・避難情報」を市域の皆さんに一斉にお知らせするサービスです。受信設定が必要な場合がありますので、対応機種については各携帯会社のホームページより確認をお願いします。

岸和田市公式Facebook・Twitter

岸和田市では市のイベントやお知らせなどの情報を積極的に発信し、災害時に迅速な情報提供を行うために、岸和田市公式のFacebookとTwitter利用して情報発信を行っております。

岸和田市公式 Facebook
アカウント名：岸和田市役所
アカウントURL：https://www.facebook.com/CityKishiwada

岸和田市公式 Twitter
アカウント名：岸和田市役所　アカウントID：@CityKishiwada
アカウントURL：https://twitter.com/CityKishiwada

運用時間
平日の午前9時～午後5時30分までとします。
ただし、年末年始（12月29日～1月3日）のFacebook及びTwitterが運用を停止している期間を除きます。
なお、この時間帯以外にも必要に応じて投稿する場合があります。

ため池決壊の原因と起こり方（大雨時や大地震のあとは注意しましょう）

ため池の整備規模を上回る大雨や大地震が発生した場合、ため池の堤体が損傷を受けることがあります。

大雨 地震

亀裂 漏水

※ほかにも堤体の沈下、斜面すべり、越流による破壊等が想定されます。

決壊

ため池災害の特徴

- 地震時は決壊の予兆がわからない場合があります。
- 決壊すると大量の水が短時間で押し寄せる可能性があります。
- ため池の下流では大きな被害になることもあります。

ため池ハザードマップの活用方法（日頃から備えましょう）

1 想定される浸水区域や深さなどをチェックしましょう。
- 浸水深やはん濫水の到達時間に応じた避難を考えましょう。
- 災害時の様々な事態をイメージしましょう。

2 わが家の避難場所を決めておきましょう。
- 浸水深やはん濫水の到達時間より、どこへ避難するかを決めておきましょう。
- 浸水深が0.5m以上（1階の床上相当）の区域は、緊急避難できる身近な場所も探しておきましょう。

3 わが家の避難場所までの避難経路を考えましょう。
- 避難場所まで実際に歩いて、移動時間を確認しておきましょう。
- 避難途中で浸水した場合に緊急避難できる場所を探しておきましょう。

4 日頃から家族や地域で話し合いましょう。
- 災害時に協力し合えるよう、日頃から家族や地域で役割などを話し合いましょう。
- 避難の際に支援が必要な要支援者への情報伝達や補助内容を決めておきましょう。

5 防災情報の入手先を確認しておきましょう。
- ため池決壊の原因となる大雨等の気象情報や防災情報がどこで入手できるかを確認しておきましょう。

6 市の公表している他のハザードマップもご覧ください。
- 岸和田市「総合防災マップ」には、地震・津波・風水害に関する防災情報を記載しています。このマップと併せて活用し、急な事態へ備えましょう。

八木南校区　各池の諸元

池名	最大堤防高	堤長	貯水量（㎥）	満水面積（㎡）
小廻池	6.9m	224m	124,300 ㎥	46,600 ㎡
久米田池	6.8m	2,660m	1,570,000 ㎥	456,000 ㎡
傍示池	8.0m	162m	70,000 ㎥	16,000 ㎡
大池	11.0m	289m	189,200 ㎥	43,000 ㎡
尾生新池	6.7m	150m	55,000 ㎥	15,000 ㎡
田治米七池	6.9m	204m	116,000 ㎥	34,000 ㎡
蜻蛉池	6.4m	144m	123,200 ㎥	37,000 ㎡
合池	7.0m	148m	84,000 ㎥	30,000 ㎡
新池	6.1m	192m	71,500 ㎥	29,300 ㎡
下松道ノ池	7.6m	145m	41,000 ㎥	22,000 ㎡
地蔵講池	3.2m	144m	19,800 ㎥	15,500 ㎡
明神池	3.9m	139m	62,400 ㎥	40,000 ㎡
花田池	8.0m	320m	67,000 ㎥	21,000 ㎡
花田下池	3.2m	83m	3,300 ㎥	2,600 ㎡
小松里池	3.0m	338m	29,000 ㎥	24,000 ㎡
アマコ池	3.8m	70m	3,600 ㎥	2,400 ㎡
籠池	3.5m	84m	3,500 ㎥	2,800 ㎡