

広報 きしわだ

public relations of Kishiwada

2025
令和7年
4
No.1393



大阪府立和泉高等学校 第77回卒業式

主な内容

- P 7 正職員・会計年度任用職員を募集
P 8・9 特集 きしわだこども新聞!!
P 11 岸和田ブックフェスタ 2025 春
P 16 ついに開幕! 大阪・関西万博!



岸和田市
Kishiwada City

広報きしわだは、町会・自治会を通じてお届けしています。
岸和田市役所 〒596-8510 大阪府岸和田市岸城町7-1
☎ 072-423-2121 (大代表) ☎ 072-423-4644
開庁時間: 月~金曜日 午前9時~午後5時半 (祝・休日を除く)
市の人口 男89,123人 女97,148人 計186,271人 (161↓)
世帯数 90,595世帯 (16↓) 面積 72.72km² 【3月1日現在】



LINE



Facebook



X



Instagram



YouTube



ホームページ



消防本部 Instagram

【発行 (毎月1日) 広報広聴課】



市政情報

対…対象

場…場所

費…費用

申…申し込み

日…日程

内…内容

定…定員

問…問い合わせ

時…時間

講…講師

保…保育

記載のない市外局番は「072」

※QRコードは株式会社デンソーウェーブの登録商標です。



お知らせ

今年度に出生、死亡、死産、婚姻、離婚の届け出をする際は「職業」の記入をお願いします

今年度を実施される国勢調査に伴い、4月1日から翌年3月31日まで人口動態調査として出生、死亡、死産、婚姻、離婚の状況調査が必要となります。届け出の際には、職業の記入（死亡届には産業も記入）をお願いします。調査結果は、公衆衛生、労働衛生、社会福祉など各施策のための重要な基礎資料として活用されます。

問 市民課戸籍担当 ☎ 423－9453

住居表示を予定しています



住所や所在地をわかりやすくするため、次の区域で住居表示を予定しています。

新しい町名 尾生町8丁目 **住居表示前** 尾生町及び上松町の各一部 **実施日** 11月4日(火) **問** 市民課住居表示担当 ☎ 423－9452

専用水道等の窓口が環境保全課に変わります

4月1日から、水道法に基づく専用水道・簡易専用水道に関する事

務、大阪府特設水道条例に基づく特設水道に関する事務、小規模貯水槽水道の衛生管理指導に関する事務を環境保全課で行います。各種申請・届け出等の窓口も環境保全課となります。

問 環境保全課 ☎ 423－9462

4月1日から合葬墓の受付窓口が変わります



岸和田市合葬式墓地受付窓口が、4月1日から公園緑地課墓苑担当（第2別館4階）に変わります（予約不要）。

問 公園緑地課墓苑担当 ☎ 423－9581

自衛隊への個人情報の提供を望まない18歳・22歳になる人は手続きを

自衛官及び自衛官候補生の募集案内を配布するため、自衛隊法等に基づき、自衛隊へ対象者の個人情報を提供します。提供を希望しない人は、除外申出書を提出してください。

対 日本国籍を有し、本市に住民登録がある次の⑦①のいずれかに該当する人 ⑦平成19年4月2日～平成20年4月1日生まれ ①平成15年4月2日～平成16年4月1日生まれ **提出先** 問 5月30日(金)(必着) までに必要書類を直接または

郵送で危機管理課へ〒596－8510 ☎ 423－9437



廃食用油のリサイクルにご協力を

廃食用油 20ml が川や海に流れてしまうと、魚が生息できる水質に戻すために浴槽 20 杯分（1 杯 300 リットル）の水が必要です。環境汚染を防止するため、市では回収した廃食用油を新たな燃料などとして再利用しています。回収日は1カ月前にポスターや回覧などでお知らせします（常設地区を除く）。環境事務所（土生町2丁目4－30）でも、平日の午前9時から午後5時半まで回収を行っています。

問 廃棄物対策課 ☎ 423－9465

岸和田市狩猟免許取得促進事業を実施します



有害鳥獣による農林産物への被害対策として、有害鳥獣を捕獲するために必要な狩猟免許を取得するための補助を実施します。申請方法など、詳しくはお問い合わせください。

対 本市に住民登録がある人 **補助内容** (公社)大阪府猟友会が実施する狩猟免許試験予備講習会の受講料 **問** 農林水産課 ☎ 423－9488 ※申請は当該年度内1回限り

消火栓を点検します

大阪広域水道企業団と消防署が消火栓の点検を実施します。当日、広報車で点検範囲をお知らせします。

対 三ヶ山町、藤井町、別所町1丁

目、田治米町、松風町、磯上町1～2丁目、中井町、尾生町4～5丁目及び7丁目 **日・時** 4月1日(火)～6月30日(月)午後1時半～3時半 **問** 岸和田水道センター工務課修繕管理担当 ☎ 423－9604

情報公開請求(申出)の電子申請を開始

4月1日から、情報公開請求（申出）の利便性向上を図るため、窓口や郵送・ファクスに加え、新たに電子申請による受け付けを開始します。詳しくは市ホームページをご確認ください。

問 広報広聴課 ☎ 423－2386

マイナンバーカード休日開庁

カードの受け取り、電子証明書の更新、住所・氏名などの変更に伴う券面事項変更などの手続きができます。予約優先です。

日・時 4月27日(日)、5月24日(土) 午前9時～正午 **予約・問** 電話またはQRコードで市民課へ ☎ 423－9751（予約専用電話番号）、☎ 423－9509



岸和田城の開場時間と休場日が変更になります

4月1日から、表のとおり開場時間と休場日が変更になります。

開場時間	休場日
9:00～17:00 (入場は16:30まで)	年末年始(12/29～1/3)、展示替えの期間(臨時休場)

※月曜日が開場になりました。

問 観光課 ☎ 423－9486

五風荘(岸城町)の臨時休業

4月14日(月)・21日(月)は、施設メンテナンスなどのため臨時休業します。

問 観光課 ☎ 423－9486

りそな銀行と関西みらい銀行での納付書の取り扱いが一部終了

4月1日以降、りそな銀行と関西みらい銀行の店舗窓口で、市の納付書の一部が利用できなくなりました（QRコードが印字された市府民税・固定資産税・都市計画税・軽自動車税の納付書は利用可能）。口座振替は引き続き利用可能です。
問会計課 ☎ 423－9717

ご存じですか？電子図書館

パソコンやスマートフォンとインターネット環境があれば、いつでもどこでも電子書籍が利用できる「岸和田市電子図書館」を開設しています。期限がきたら自動的に返却されるため、返却忘れの心配ありません。図書利用券を持っていない人や有効期限切れの人は、先に登録・更新の手続きが必要です。詳しくは図書館ホームページをご確認ください。
問図書館本館 ☎ 422－2142

税金

市民税課からのお知らせ

■軽自動車税（種別割）の減免申請は6月2日(月)まで
身体障害者手帳などの交付を受け、

軽自動車税（種別割）の減免を希望する人は6月2日(月)までに申請してください。期限を過ぎると翌年度からの減免になります。なお、既に減免している人は更新手続きは不要です。ただし、4月1日までに車両や名義人の変更があった場合は、新たに申請してください。 ※減免には要件があります。

■税証明書発行窓口のご案内
表の証明書を市民税課（①②③）、固定資産税課（④⑤）、各市民センター、山滝支所（内畑町）で発行しています。

■必要書類 マイナンバーカードや運転免許証、健康保険証、在留カード、パスポートなどの本人確認書類（代理人の場合は委任状なども）
問市民税課 ☎ 423－9416、固定資産税課 ☎ 423－9427

発行できる証明書
①所得（課税・非課税）証明書
②納税証明書、完納証明書
③軽自動車税（種別割）納税証明書（継続検査用）
④固定資産評価証明書
⑤固定資産公課証明書
※①は市民税課で申告が必要な場合があります。
※②③は納付後10日以内の場合は領収証書をお持ちください。

固定資産税のお知らせ

■固定資産に係る縦覧・閲覧
固定資産税課で縦覧・閲覧ができます。詳しくはお問い合わせください。
期間縦覧…4月1日(火)～6月2日

市役所の組織・機構を変更しました

効果的・効率的に業務を執行できるよう、市の組織・機構を変更しました。主な変更点は表のとおりで、その他の変更点は市ホームページをご確認ください。



問企画課 ☎ 447－6028

3月まで	4月から
市民環境部 ・東岸和田・山直・春木・八木・桜台の各市民センター ・環境保全課 ・廃棄物対策課 ほか	市民健康部 ・市民センター課 ・健康推進課 ・健康保険課 ほか
保健部 ・健康推進課 ・健康保険課 ・介護保険課	福祉部 ・介護保険課 ほか
魅力創造部 ・農林水産課 ほか	環境農林水産部 ・環境保全課 ・廃棄物対策課 ・農林水産課
上下水道局 ・総務課 ・下水道整備課 ・下水道施設課 ほか	下水道河川部 ・下水道河川総務課 ・下水道河川整備課 ・下水道施設課

(月)、閲覧…通年 縦覧・閲覧できる

■縦覧…土地もしくは家屋の納税者（同居親族と代理人も可）、閲覧…固定資産税納税義務者（同居親族と代理人も可） 必要書類 マイナンバーカードや運転免許証、パスポートなどの本人確認書類（代理人の場合は代理人の本人確認書類と委任状も） ※閲覧を希望する法人は、別途必要なものがあります。
問固定資産税課管理・償却資産担当 ☎ 423－9426、土地担当 ☎ 423－9427、家屋担当 ☎ 423－9428
■固定資産の価格に疑問があるとき
固定資産税課へお問い合わせください。また、固定資産課税台帳に登

録されている価格に不服がある場合は、新たに価格決定された土地・家屋のみ審査の申し出ができます。
対固定資産税の納税者 申し出期間 4月1日(火)から納税通知書の交付後3カ月まで 問固定資産評価審査委員会 ☎ 423－9693

岸和田税務署から振替納税の引き落とし日のお知らせ

引き落とし日は表のとおりです。
問岸和田税務署 ☎ 438－1341

税目	引き落とし日
申告所得税及び復興特別所得税	4/23(水)
消費税及び地方消費税	4/30(水)

4月6日(日)～15日(火) 春の全国交通安全運動

問交通まちづくり課 ☎ 423－9506

令和6年度中の交通事故数全体のうち、自転車の交通事故件数について、大阪府では前年に比べ減少していますが、本市においては大幅に増加しています。
交通事故の被害者・加害者にならないためにも、日頃から交通ルールの遵守と正しい交通マナーの実践を心掛けましょう。

全国重点目標	●子どもをはじめとする歩行者が安全に通行できる道路交通環境の確保と正しい横断方法の実践 ●歩行者優先意識の徹底とながら運転などの根絶やシートベルト、チャイルドシートの適切な使用の促進 ●自転車・特定小型原動機付自転車利用時のヘルメット着用と交通ルールの遵守の徹底
スローガン	ヘルメット かぶるあなたは かっこいい
交通事故死ゼロを目指す日	4/10(木)

市内の取り組み（①③雨天決行、②小雨決行）

イベント（内容）	日時	場所
①交通安全スプリングフェスティバル（大阪府警察音楽隊の演奏ほか）	4/6(日) 12:30～15:00	岸和田カンカンベイサイドモール（港緑町）
②街頭啓発（啓発品の配布）	4/7(月) 7:30～8:30	JR東岸和田駅前
	4/8(火) 7:30～8:30	南海岸和田駅前
③交通安全啓発巡回（街頭指導場所巡回）	4/15(火) 7:30～8:30	市内一円



健康・福祉

後期高齢者医療のお知らせ
「健診を受けましょう」

■健康診査・歯科健診の受診

4月下旬から5月上旬にかけて「健康診査受診券」と「歯科健診のお知らせ」を送付します。年度途中に75歳を迎える人には、誕生月の翌月に送付します。指定医療機関などに受診予約し、受診当日は被保険者資格を確認できるもの（マイナ保険証、資格確認書、被保険者証〈7月31日まで使用可能〉）と受診券（健康診査のみ）をお持ちください。受診は年度中1回のみ無料です。次に該当する人は、健康診査や歯科健診の対象外です。①病院または診療所に6カ月以上継続して入院中の人 ②特

別養護老人ホーム、介護老人保健施設、養護老人ホーム、障害者支援施設などの施設に入所または入居している人 ※退院・退所など変更があった場合は、お問い合わせください。

■人間ドック費用を一部助成

健康保険課後期高齢者医療担当、各市民センター、山滝支所（内畑町）で申請してください。後日、指定の口座に振り込みます。

助成金上限2万6,000円（年度中1回のみ） **必要書類**受診した人間ドックの領収書・検査結果通知書（コピー可）、本人確認書類、振込口座のわかるもの（通帳など）、印鑑（申請者以外の口座に振り込む場合）

問健康保険課後期高齢者医療担当 **☎** 423－9468

妊娠希望者などへの
風しん予防接種費用を助成

母子の健康を守るため、1人1回のみ風しんワクチンまたは麻しん・風しん混合（MR）ワクチンを原則無料で接種できます。対象や必要書類など、詳しくは市ホー

ムページをご確認ください。

期限来年3月31日（火） **接種方法**市内実施医療機関に予約し、必要書類を提示して接種 **問**健康推進課（保健センター内） **☎** 423－8811 **☎** 423－8833



計画を策定しました

詳しくは市ホームページをご確認ください。

■岸和田市保健計画 ウエルエー
ジングきしわだ3次計画・第2
次岸和田市食育推進計画

全ての市民が上手に年をとること、そして、寿命が延びた現代をうまく生き抜く実り豊かな生涯づくりを実現するため、市民の健康づくりを推進します。

■第2次岸和田市いのち支える
自殺対策計画

基本理念の「誰も自殺に追い込まれることのない『生き心地の良い社会』の実現」に向けて自殺対策を推進します。



問健康推進課（保健センター内） **☎** 423－8811 **☎** 423－8833

市民病院
各種ドックなどを受診しませんか

すい 肺がん・胆道がんドック、肺がんCTドック、脳ドック、PETがん検診、がんスクリーニング検診を受診して、病気の早期発見・早期治療につなげましょう。

予約・問電話で市民病院健診センターへ **☎** 441－5679

戦没者等の遺族に特別弔慰金を
支給します

平和と繁栄の礎となった戦没者等の尊い犠牲に対し、国として改めて弔慰の意を表すため、戦没者等の遺族に特別弔慰金を支給します。本市にて第11回特別弔慰金を受給した人には、詳細が決まり次第、案内を送付します。

問福祉政策課 **☎** 423－9527

4月1日から 高齢者帯状疱疹^{ほうしん}ワクチンの定期予防接種を開始します

問健康推進課（保健センター内） **☎** 423－8811 **☎** 423－8833

高齢者等の重症化予防を目的に、4月1日から帯状疱疹ワクチンの定期予防接種を開始します。

接種を希望する人は、制度内容やワクチンの効果をよくご確認いただいたうえで接種をご検討ください。詳しくは市ホームページをご確認ください。



対本市に住民登録があり、①令和7年度に65歳になる人で自ら接種を希望する人 ②接種当日に60歳以上65歳未満で、ヒト免疫不全ウイルスによる免疫機能障害があり、その等級が1級の身体障害者手帳を持つ人で、自ら接種を希望する人

※経過措置として、定期接種開始から5年間は、70・75・80・85・90・95・100歳の人を対象とします（令和7年度のみ100歳以上は全員対象）。

接種方法市内実施医療機関に直接予約して接種

ワクチン(接種回数)・費用生ワクチン(1回)・4,500円、組換えワクチン(2回)・11,000円/1回

令和7年度対象者

年齢	生年月日
65歳	昭和35年4月2日～昭和36年4月1日
70歳	昭和30年4月2日～昭和31年4月1日
75歳	昭和25年4月2日～昭和26年4月1日
80歳	昭和20年4月2日～昭和21年4月1日
85歳	昭和15年4月2日～昭和16年4月1日
90歳	昭和10年4月2日～昭和11年4月1日
95歳	昭和5年4月2日～昭和6年4月1日
100歳以上	大正15年4月1日以前に生まれた人

無料対象者次のいずれかにあてはまる人は無料です。⑦生活保護受給者 ⑧市民税非課税の人 ⑨身体障害者手帳（1・2級）を持つ人 ⑩中国残留邦人等支援法による支援給付を受けている人

※⑦⑧は生活福祉課、⑨はQRコードから申請または本人確認書類を持参のうえ健康推進課で事前に手続きが必要です。接種時、医療機関に、⑦⑧⑨は各証明書を提出、⑩は手帳の提示が必要です。



精神障害者旅客運賃割引制度が導入されます

4月1日から、精神障害者保健福祉手帳をお持ちの人を対象としたJRの旅客運賃割引制度が導入されます。

☎精神障害者保健福祉手帳（手帳に旅客鉄道株式会社等旅客運賃減額欄に第1種または第2種の記載があるもの）をお持ちの人 **概要**表のとおり **☎**障害者支援課 **☎**423-9090 **☎**431-0580

※第1種、第2種の記載のない手帳をお持ちで記載を希望する人は、障害者支援課へ手帳を持参してください。

対象者	乗車券の種類	割引率
第1種精神障害者と介護者	普通乗車券、回数乗車券、普通急行券、定期乗車券（小児定期乗車券を除く）	5割
12歳未満の第2種精神障害者と介護者	定期乗車券（小児定期乗車券を除く）	5割
第1種及び第2種精神障害者（1人で利用）	普通乗車券 ※片道100kmを超える区間	5割

狂犬病予防注射・飼い犬登録



生後91日以上の子犬を飼っている人は、飼い犬登録と、毎年1回の狂犬病予防注射を受けさせることが法律で義務付けられています。4月9日(水)～28日(月)に、市内10カ所で狂犬病の集合予防注射を行います。2月末時点で飼い犬登録済みの人には、3月末までに案内を送付しました。案内が届

いていない場合は、前回注射時の注射済証などを会場に持参してください。期間中に接種できない場合は、個別に動物病院で受けてください。また、市外の動物病院で接種した場合は注射済証を保健センターに持参し、注射済票の交付を受けてください。転入・死亡など飼い犬登録内容に変更がある場合は届け出が必要です。

☎健康推進課（保健センター内）**☎**423-8811 **☎**423-8833

4月は「若年層の性暴力被害予防月間」です



4月は入学・就職などで若年層の生活環境が大きく変わり、性犯罪や性暴力などの被害に遭うリスクが高まる時期です。10代・20代に対する性暴力の手口が巧妙になっています。同意のない性的行為は、いかなる理由・関係性であってもすべて性暴力です。性暴力に関する情報をみんなで共有し、社会全体で性暴力をなくしていきましょう。

☎人権・男女共同参画課 **☎**429-9858 **☎**441-2536 **☎**jinkens@city.kishiwada.osaka.jp

性暴力の悩み、ひとりで抱え込まず相談を

●性犯罪・性暴力被害者のためのワンストップ支援センター（内閣府）**#8891**（はやくワンストップ）

●性暴力に関するSNS相談「Cure time」^{キュアタイム}（内閣府）



「健康だより」を発行しました

令和7年度の健康だより(保健セン

子宮頸がんワクチン
キャッチアップ接種等の接種期間を延長



キャッチアップ接種期間は令和6年度末で終了予定でしたが、昨年夏以降の大幅な需要増により、接種を希望しても受けられなかった人がいる状況等を踏まえ、令和4年度から令和6年度の3年間に1回以上接種している人については、期間終了後も公費で3回の接種を完了できるよう、接種期間を延長します。

☎キャッチアップ接種対象者（平成9年度生まれから平成19年度生まれの女子）、令和6年度定期接種最終学年相当者（平成20年度生まれの女子）

期間令和7年度末まで

☎健康推進課（保健センター内）**☎**423-8811 **☎**423-8833

ター事業のお知らせ)を3月24日(月)の朝日・産経・毎日・読売新聞に折り込みました。市役所、保健センター、各市民センター、山滝支所(内畑町)にも備え付けていますのでご利用ください。

☎健康推進課（保健センター内）**☎**423-8811 **☎**423-8833

府点字広報誌
「ヘルシーおおさか21」を発行

府では、健康・医療などに関する情報の点字広報誌を発行しています。今回のテーマは「あなたも『人生会議』はじめてみませんか?」です。希望する人はお問い合わせください。また、ルビ版や音声読み上げソフト対応版を府ホームページに掲載しています。

☎閲覧場所市介護保険課・生活福祉課・障害者支援課・健康推進課（保健センター内）・図書館・公民館・社会福祉協議会 **☎**岸和田保健所企画調整課 **☎**422-5682



子育て

新たな医療証を3月末に送付

4月以降継続して子ども医療の

受給資格がある新小・中学1年生に、新たな医療証を送付しました。届いていない場合はお問い合わせください。子ども医療の対象者でまだ申請していない人（ひとり親家庭医療、生活保護受給者を除く）は、早めに申請してください。

☎子育て支援課 **☎**423-9623

児童手当を振り込みます



2・3月分を、4月10日(木)に受給者の口座へ振り込みます。通帳記入のうえ、ご確認ください。

☎子育て支援課 **☎**423-9624

年齢区分	月額	第3子以降
0～2歳	15,000円	30,000円
3歳～ 高校生年代	10,000円	
大学生年代	児童数に含める	

広告

広告

保険・年金

介護保険のお知らせ



■仮算定額のお知らせを送付
65歳以上で介護保険料を普通徴収（納付書払いや口座振替）で納めている人に、4月中旬に納入通知書と4～6月分の納付書を送付します。今回の保険料額は、4月1日時点の世帯状況と昨年度の市民税課税状況を基に仮計算した額です。今年度の市民税額決定後の7月に、改めて保険料額をお知らせします。特別徴収（年金天引き）の始まる時期が、4月の人には特別徴収開始通知を、6月の人には4・5月分の納付書を同封します。既に特別徴収で納めている人の4・6月の納付額は2月と同額のため、お知らせを送付しません。

■保険料の減額
表の対象の人は所得段階1相当額の保険料へ減額します。昨年度減額されている人も申請が必要です。詳しくはお問い合わせください。

対象（①～⑥全てに該当する人）
①申請時、世帯員全員が市民税非課税
②世帯員全員が、居住用以外の処分可能な土地または家屋を所有していない
③世帯の年間収入が、1人世帯の場合は120万円以下（世帯員が1人増すごとに48万円を加算。社会保険料など収入額から控除できるものがあります）
④他の世帯に属する人の税法上の被扶養者でない
⑤他の世帯に属する人の健康保険など医療保険の被扶養者でない
⑥預貯金などの元本の合計額が350万円を超えない

問介護保険課保険料担当 ☎ 423－9475

国民健康保険のお知らせ

■所得申出書を送付します
4月中旬より、令和6年中の所得の申告が必要な人に所得申出書を順次送付しますので、提出をお願いします。既に確定申告などをした人は、改めて健康保険課へ所得申出書を提出する必要はありません。

■忘れずに加入・脱退手続きを
就職や退職などで国民健康保険の加入・脱退をする場合は、14日以内に手続きをしてください。

▶国民健康保険の加入
対退職して勤務先の健康保険を脱退した人、または任意継続していた保険を脱退した人（被扶養者を含む）、他市または海外から転入した人

▶国民健康保険の脱退
対勤務先の健康保険に加入した人（被扶養者を含む）、他市または海外へ転出する人 ※手続きが遅れると不要な保険料の納付や引き落としが発生することがありますのでご注意ください。

▶加入・脱退の手続き方法
異動申請書は市ホームページからダウンロードできます。

手続き郵送…表の必要なものを郵送（なるべく記録郵便）で、健康

加入手続きに必要なもの
異動申請書（郵送のみ）
職場の健康保険の資格喪失証明書（任意継続の2年満了による場合は、被保険者証のコピーも可）
マイナンバーがわかるもの（郵送はコピーしたもの）
顔写真付きの本人確認書類（郵送はコピーしたもの）
脱退手続きに必要なもの
異動申請書（郵送のみ）
新たに加入した健康保険の資格確認書または資格情報のお知らせのコピー
脱退する人の国民健康保険被保険者証または資格確認書
マイナンバーがわかるもの（郵送はコピーしたもの）
顔写真付きの本人確認書類（郵送はコピーしたもの）

※窓口では手続きに来た人の本人確認書類が必要です。

保険課資格賦課担当へ ☎ 596－8510、窓口…表の必要なものを持参し、健康保険課、各市民センター、山滝支所（内畑町）へ
問健康保険課資格賦課担当 ☎ 423－9458

国民年金のお知らせ

■国民年金保険料が改定
4月から月530円引き上げられ、月額1万7,510円になります。4月初旬に日本年金機構が送付する案内をご確認ください。

■異動があれば届け出を
公的年金に加入している人で、就職、退職、結婚、離婚などの異動があれば、各届け出先での手続きが必要です。

	異動事由	種別	届け出先
就職	本人が就職	1・3号→2号	勤務先
	配偶者が就職し、配偶者の被扶養者へ	1号→3号	配偶者の勤務先
退職	本人が退職	2号→1号	市国民年金担当（原則60歳未満）
	退職し、配偶者の被扶養者へ	2号→3号	配偶者の勤務先
	自分を扶養していた配偶者が退職	3号→1号	市国民年金担当
結婚	配偶者の被扶養者へ	1号→3号	配偶者の勤務先
離婚	配偶者に扶養されていた人	3号→1号	市国民年金担当
1号…自営業者、無職、学生など 2号…会社員や公務員など 3号…2号に扶養されている配偶者			

問市民課国民年金担当 ☎ 423－9460、貝塚年金事務所 ☎ 431－1122

■電子決済できます
各決済アプリの操作方法などは決済事業者にお問い合わせください。詳しくは日本年金機構ホームページをご確認ください。

対象決済アプリ AEON Pay、auPAY、d払い、PayB、PayPay、LINE Pay、楽天ペイ **問**貝塚年金事務所 ☎ 431－1122



募集

令和7年度 小・中学校、幼稚園の講師登録者を募集



登録は随時受け付けています。年齢・経験は問いません。気軽にお問い合わせください。
問教育委員会総務課 ☎ 423－9606



令和7年国勢調査 調査員募集



10月1日を基準日として、国勢調査が実施されます。本市では約800人の調査員が必要です。未経験の人も応募できます。調査前に事前説明会を開催します。申込書は、総務管財課で配布または市ホームページからダウンロードできます。

活動期間 8月下旬～10月下旬
報酬 1調査区（40～70世帯）…約50,000円、2調査区（80～140世帯）…約95,000円 ※担当調査区の世帯数によって増減します。

活動内容 調査票の配布、説明、回収、点検、提出 **申・問** 4月30日（木）までに申込書を直接または郵送・QRコードで総務管財課総務・統計担当へ ☎ 596－8510 ☎ 423－9741



広告

広告

岸和田市医療対策審議会
市民委員を募集

岸和田市新型インフルエンザ等対策行動計画（改定版）に関する事項について、調査・審議をする市民委員を募集します。

対18歳以上の市内在住・在勤・在学者で、平日の昼間に開催する会議に出席できる人（既に他の審議会などの委員となっている人を除く）
任期2年 報酬1会議につき9,000円 募集2人（書類選考）
申・問4月21日（月）（必着）までに直接または郵送・ファクス・メール（「感染症の予防について」800字程度のレポート、住所、氏名、ふりがな、年齢、性別、電話番号、市外在住者は勤務先または就学先の名称、応募理由、あれば市民活動などの経歴を記入）で健康推進課（保健セン

ター内）へ〒596-0045 別所町3丁目12-1 ☎423-8811 ㊚423-8833 ㊚kenko@city.kishiwada.osaka.jp ※応募用紙は市ホームページからダウンロード可。

新庁舎整備基本計画（案）に関する
意見公募と市民説明会

市役所本庁舎の建て替えについて、opsol 福祉総合センター横敷地での整備に向け作成した新庁舎整備基本計画（案）に、皆様のご意見をお寄せください。資料と意見公募用紙は庁舎建設準備課と広報広聴課情報公開コーナー、各市民センター、山滝支所（内畑町）に備え付けるほか、市ホームページにも掲載します。

提出・問意見公募用紙を、4月11日（金）～5月12日（月）（必着）に直接

または郵送・ファクスで庁舎建設準備課へ〒596-8510 ☎447-4581 ㊚423-4644 ※市ホームページ「意見聴取制度（パブリックコメント）」・QRコードからも提出できます。



■市民説明会（申し込み不要）
ご都合の良い会場へお越しください。1時間程度、全回同内容です。

日時	場所
4/18（金）19:00	opsol 福祉総合センター（野田町1丁目）
4/19（土）10:00	東岸和田市民センター（土生町4丁目 リハーブ4階）
4/20（日）10:00	桜台市民センター（下松町4丁目）
4/22（火）19:00	春木市民センター（春木若松町）
4/23（水）19:00	八木市民センター（池尻町）
4/24（木）19:00	山直市民センター（三田町）



その他の
お知らせ

釣り中の海中転落にご注意を！
～安全に釣りを楽しむために～

例年、釣り中における磯場や岸壁などからの海中転落事故が発生しています。最新の気象・海象情報を入手するとともに、ライフジャケットや釣り場に応じた履物、通信装備（防水ケース入り携帯電話）を身につけ、家族や友人などに行き先や帰宅時間などを伝え、単独行動を避けましょう。また、防波堤などの立入禁止区域には入らないようにしてください。

問岸和田海上保安署 ☎422-3592



岸和田市で働きませんか？

正職員・会計年度任用職員を募集

全職種、変則勤務可能な人に限ります。①の㉔、②の申込書は病院・市ホームページからダウンロードできます。詳しくは各ホームページをご確認ください。

申込受付・問①の㉔⑥は4月21日（月）～5月8日（木）に市ホームページの申込フォームで人事課へ☎423-9412 ①の㉔は4月21日（月）～5月8日（木）（必着）に申込書を直接または郵送で経営管理課へ〒596-8501 ☎445-1000 ②は4月21日（月）～5月14日（水）に直接、人事課へ

■①正職員（令和8年4月1日採用予定）

1次試験㉔㉔5月18日（日）㉔5月24日（土）に岸城中学校（野田町2丁目）または市職員会館（岸城町）で



市ホームページ
はこちら



病院ホームページ
はこちら

職種	対象	募集人数
事務職（上級）	平成2年4月2日～平成16年4月1日に生まれ、大学卒業程度の学力を有する人	20人程度
㉔ 情報処理職	昭和45年4月2日～平成16年4月1日に生まれ、大学卒業程度の学力を有し、次の㉔～㉔のいずれかの資格を有する人またはICT業務に従事した経験が5年以上ある人 ㉔基本情報技術者 ㉔応用情報技術者 ㉔ITストラテジスト ㉔システムアーキテクト ㉔プロジェクトマネージャ ㉔ネットワークスペシャリスト ㉔データベーススペシャリスト ㉔エンベデッドシステムスペシャリスト ㉔ITサービスマネージャ ㉔情報処理安全確保支援士 ㉔システム監査技術者	2人程度
技術職（土木）	昭和45年4月2日～平成19年4月1日に生まれ（高校新卒者を除く）、学校教育法による大学（短期大学を含む）・高等専門学校以上の学校で、土木・農業土木に関する学部・学科を卒業した人、または次の㉔～㉔のいずれかの資格を有する人 ㉔土木施工管理技士（1級または2級）㉔造園施工管理技士（1級または2級）㉔舗装施工管理技術者（1級または2級）㉔測量士または測量士補 ㉔下水道技術検定（第1種、第2種または第3種）	10人程度
㉔ 技術職（建築）	昭和45年4月2日～平成19年4月1日に生まれ（高校新卒者を除く）、学校教育法による大学（短期大学を含む）・高等専門学校以上の学校または職業能力開発促進法による施設で、建築に関する学部・学科を卒業した人、または次の㉔㉔のいずれかの資格を有する人 ㉔建築士（1級または2級）㉔建築施工管理技士（1級）	1人
技術職（電気）	昭和45年4月2日～平成19年4月1日に生まれ（高校新卒者を除く）、学校教育法による大学（短期大学を含む）・高等専門学校以上の学校または職業能力開発促進法による施設で、電気に関する学部・学科を卒業した人、または次の㉔～㉔のいずれかの資格を有する人 ㉔電気主任技術者（第1種、第2種または第3種）㉔電気工事士（第1種または第2種）㉔電気工事施工管理技士（1級または2級）㉔建築設備士 ㉔消防設備士（甲種）㉔エネルギー管理士	1人
㉔ 医療事務	昭和63年4月2日～平成16年4月1日に生まれ、大学卒業程度の学力を有する人	1人

■②会計年度任用職員（令和7年7月1日採用予定）

試験一般事務は5月18日（日）（2次試験5月25日（日））、その他の職種は5月25日（日）に市職員会館で

職種	対象	募集人数
一般事務	高等学校卒業程度の学力を有する人	15人程度
生活保護他法活用調査員	日本年金機構（社会保険事務所）などで1年以上の勤務経験を有する人	1人
保健師（保健センター勤務）	保健師免許を有する人	1人
介護認定調査員	次の㉔㉔のいずれかに該当し、原動機付自転車を運転できる人 ㉔介護福祉士、介護支援専門員、看護師、准看護師のいずれかの免許・資格を有する人 ㉔介護に係る保健、医療、福祉に関する知識と経験を有する人	3人
管理栄養士（本庁または保健センター勤務）	管理栄養士免許を有する人	2人
保育士（保健センター勤務）	保育士資格を有する人	1人

※①②ともに学歴や資格などは採用日時時点で卒業または取得済みであること。

職員採用説明会

採用説明会を開催します。なお、説明会の参加・不参加は採用試験の可否に一切影響しません。

日・時4月20日（日）午前10時～正午（30分前受け付け開始）

場市職員会館

定80人（申込先着順）

申4月16日（木）までに市ホームページの申込フォームで



私たちと一緒に岸和田のまちを守りましょう 消防士を募集（令和8年4月1日採用）

詳しくは市ホームページをご確認ください。

対平成7年4月2日～平成16年4月1日に生まれ、健康で職務遂行に必要な体力を持ち、大学卒業程度の学力を有する人

1次試験5月18日（日）

募集人数3人程度

申込受付4月21日（月）～5月8日（木）

問消防本部総務課 ☎426-8603



詳しくは
こちら

★特集★ きしわだ ことば新聞!!

化石 in
岸和田

岸和田市内では、丘陵地と呼ばれる丘で化石がたくさん見つかります。化石とは、大昔の生き物の体の一部や生活のあとが、地層の中に残されたものです。今号では、岸和田市内やその近くで見つかった化石たちを紹介します。問合 自然資料館 ☎ 072-423-8100 ㊟ 072-423-8101

湖や川でできた地層

この地層からは、淡水に棲む貝類の化石（オトコタテボシガイ・カワニナ的一种）が見つかったよ！



トリガイ(約100万年前)

海でできた地層

この地層からは、トリガイなど海に棲む貝類の化石が見つかったよ！

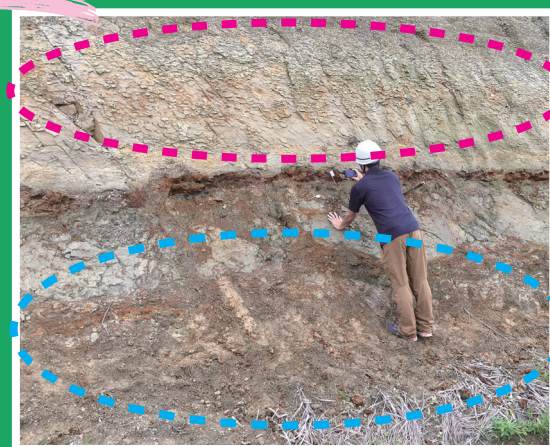

↑約100万年前の地層
地層：石ころや砂、泥、火山灰などが積み重なってできたもの



オサムシ類の翅(約280万年前)

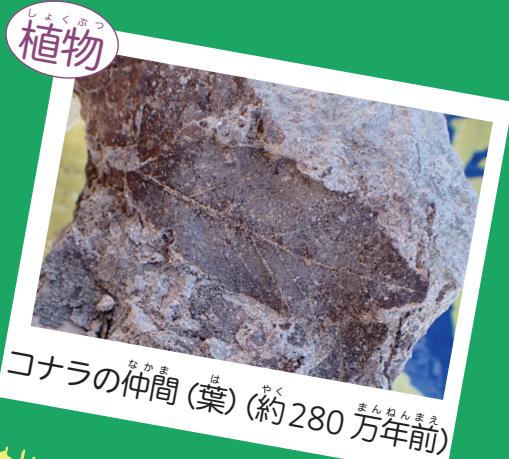

コナラの仲間(葉)(約280万年前)



カワニナ的一种(約100万年前)



オトコタテボシガイ(約100万年前)



松ぼっくり(約100万年前)



ヒシの仲間(約100万年前)

自然資料館・4月のミニ実習

自分で作ったものは持って帰れます。高校生以上は200円が必要です(入場料、保護者も必要)。大人のみの参加も大歓迎です。
対象 3歳以上
(小学生以下は保護者同伴で)
申込方法 当日午後1時半に抽選
場所・問合 自然資料館(堺町)
☎ 072-423-8100

■チリメンモンスターをさがそう
日時 4月29日(祝日) 午後2時～3時、午後3時～4時
定員 各10人

■化石の王様「三葉虫」をクリーニング
日時 4月13日(日曜日) 午後2時～3時、午後3時～4時
講師 ジョニ男はうす氏
費用 300円(材料費)
定員 各10人

■鉱物「アパタイト」を磨いてみよう
日時 5月5日(祝日) 午後2時～3時、午後3時～4時
講師 数田裕樹氏
(大阪石友会会長)
費用 100円(材料費)
定員 各10人

■偏光ステンドグラスづくり
日時 4月20日(日曜日) 午後2時～3時、午後3時～4時
講師 小島真也氏(きしわだ自然友の会評議員)、渡辺克典氏(きしわだ自然友の会副会長)
定員 各10人

■私だけのオリジナル絵本をつくろう
日時 5月6日(休日) 午後2時～4時
講師 西矢早百合氏
(おはなし冒険姫主宰)
定員 20人

岸和田城に化石があるってホシマ?

岸和田城を囲む石垣は、「和泉山脈の和泉砂岩層」の石が多く使われていて、「コダイアマモの化石」がその石垣から発見されたんだ。近年の研究で、海藻ではなく排泄物(ウンチ)の可能性もあることが分かったよ。

岸和田城天守閣の近くにあるから探してみよう!!



キシワダワニ



←大阪市内の博物館で展示したキシワダワニの頭(実物化石)

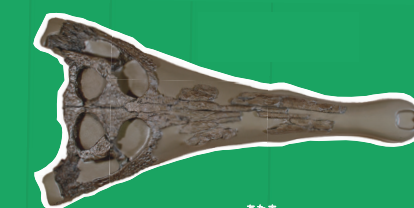

キシワダワニの頭(レプリカ)

キシワダワニは今から約70万年前に、現在の大阪府周辺で生息していたワニ。その化石が1994年に流木町で発見されたんだ。ワニは通常、熱帯～亜熱帯地域で生息しているんだけど、発見された地層からキシワダワニは温帯地域で生息していて、大きさは約4メートル。まだ成長中のワニだったと考えられているよ。大阪府豊中市で日本で初めて発見されたマチカネワニの仲間、似ている形をしているけど、まだまだ分からないことがいっぱいなんだって。

読者プレゼント!!

A. 化石のレプリカ作り(5人) B. 化石クリーニング(5人)

クイズに正解すると、抽選でAかBの化石に関する体験講座をプレゼント!! 専門家からおもしろい話が聞けるので、ぜひ応募してね!!

千支の中で1つだけ、実は「ワニ」だったかもしれない動物がいるんだって!! その動物は次の3つのうち、どれでしょう?



応募方法 4月25日(金曜日)(必着)までに、はがきに①クイズの答え ②希望の体験 ③こども新聞の感想 ④住所 ⑤名前 ⑥電話番号 ⑦年齢か学年を書いて〒596-8510 広報広聴課「こども新聞」係へ
問合 広報広聴課 ☎ 072-423-9402 ㊟ 072-423-6409
※当選者にのみ連絡し、体験日程などを調整します。

自然資料館の人気者 モササウルス



モササウルスの復元骨格(レプリカ)



モササウルスの下あご(レプリカ)



歯の跡がついたアノモナイト

岸和田市の近く(貝塚市や泉南市、泉佐野市)で恐竜時代の海の王者「モササウルス(約6,800万年前)」の化石が見つかったんだ。アノモナイト類・サメの歯などの化石も見つっているよ。モササウルスがいた海は生き物がたくさんいる豊かな海だったことが分かるね。

きしわだ自然資料館では、もっと詳しくキシワダワニやモササウルスについて展示しているよ!ここでは紹介できていない化石や、動物の剥製もたくさんあるので、みんな見に来てね~!

開館時間: 午前10時~午後5時
(最終入場は午後4時)
※月曜日は休館日です。



Q&A

Q. 化石はどこで採れるの?

A. 勝手に入って採っちゃダメだから、教えられないんだ。それに、化石がある場所は足元が危ないから怪我をする可能性もあるよ。でも、毎年1月~2月頃に化石を探すイベントがあるから、ホームページをチェックしてね!!

Q. 偶然、化石を発見したら、どうしたらいいの?

A. もし化石を発見したら、自然資料館に教えてね。

ペットと楽しく暮らそう

対など表のとおり **時**午前 10 時半～午後 0 時半 **場**市立公民館（堺町） **講**①中永裕紀子氏（薬膳インストラクター）②三浦律子氏（NPO 法人ペット防災サポート協会） **費**① 500 円（材料費） **定**① 16 人 ② 30 人（申込先着順） **申・問**QRコードで市立公民館へ☎423-9616



対象	日程	内容
① 犬を飼っている人	5/10 (出)	手づくりワンちゃんごはん
② -	5/24 (出)	ペット全般の防災

公民館を利用した「まちづくり」アイデア募集！

市民の生活課題や地域課題の解決を目的とした講座やイベントなどの事業提案を募集します。5 月 31 日(出)に行うプレゼンテーションの結果、優れた取り組みを行う団体に、提案事業を委託します。 **対**3 人以上で構成される団体（営利・宗教・政治団体は対象外） **申・問**5 月 25 日(出)（必着）までに市立公民館で配布する書類（市ホームページからダウンロード可）を郵送で市立公民館へ〒596-0072 堺町 1-1 ☎423-9616



健康・福祉

教えて伊丹先生！「発達症（発達障害）って？現状と向き合い方」

子どもと一緒に参加できます。

日・時4 月 18 日(金)午前 10 時～正午 **場**市立公民館（堺町） **講**伊丹昌一氏（梅花女子大学心理こども学部教授） **定**50 人（申込先着順） **保**1 歳半～就学前児童 6 人（申込先着順。4 月 10 日(出)までに要申し込み） **申・問**QRコードで市立公民館へ☎423-9616



障害児（者）体操教室



介助者と一緒に参加できます。 **対**市内在住・在勤の歩行可能な障害児（者）と介助者 **日・時**4 月 20 日(出)～来年 3 月の月 1 回程度 午前 9 時半～11 時半 **場**opsol 福祉総合センター（野田町 1 丁目） **費**高校生以上 1,850 円、中学生以下（特別支援学校高等部の生徒を含む）800 円（傷害保険料） **定**20 人程度（申込先着順） **申・問**4 月 11 日(金)までに費用を持参し、障害者支援課へ☎423-9549 ☎431-0580

地域の悩みはどんなこと？市民が市民を守るとは？～市民後見人とともに築く成年後見制度の明るい未来～

市民後見人の活動報告などから地域の権利擁護について考えてみま

みんな Day 参加！どんチャカフェスタ

日・時4 月 13 日(出)午前 10 時～午後 4 時 **場・内**表のとおり **問**岸和田 TMO 事務局☎439-5023

場所	内容
岸和田駅前通商店街	ええ！きまえ市、消防車がやってくる！、ゲームコーナー（ダーツ、コイン落とし、ひもつりなど）
寿栄広商店街	おでん販売、ミニだんじり曳行、無料休憩所
城見橋筋商店街	ポップコーン、お菓子の詰め合わせ



せんか。

日・時4 月 26 日(出)午後 2 時～4 時半 **場**府立男女共同参画・青少年センター（ドーンセンター 大阪市中央区） **申・問**メール（住所、氏名、フリガナ、電話番号、メールアドレスを記入）または QRコードで大阪市成年後見支援センターへ☎06-4392-8282 ✉yousei@shakyo-osaka.jp



生活援助サービス従事者研修会 介護の仕事の新たな担い手を大募集



ヘルパー資格などがなくても介護の仕事ができるようになりました。研修会を受講すると、高齢者を補助する仕事の資格を取得でき、介護事業所やシルバー人材センターで働くことができます。

対市内在住・在勤・在学者 **日・時**5 月 20 日(出)・27 日(出)・29 日(出)午前 10 時～午後 3 時（全 3 回） **場**opsol 福祉総合センター（野田町 1 丁目） **定**70 人（申込先着順） **申・問**5 月 9 日(金)までに電話またはファクス（住所、氏名、生年月日、電話番号、在勤・在学者は勤務先・学校名を記入）・QRコードで介護保険課へ☎423-9475 ☎423-6927 ※申込人数が一定数に満たない場合は開催しません。



～本とつながる、本でつながる。～ 岸和田ブックフェスタ 2025 春



テーマに関する本があればお持ちください。⑩・⑭・⑮は申し込みが必要です。詳しくは図書館ホームページをご確認ください。 **場**①～⑧・⑪・⑬・⑮図書館本館（岸城町）⑨岸和田カンカンペイサイドモール（港緑町）⑩八木市民センター（池尻町）⑫春木市民センター（春木若松町）⑭桜台市民センター（下松町 4 丁目） **問**図書館本館☎422-2142

イベント名	日時
①本の樹	4/27 (出) 10:15～11:30
②ストーリーテリング・ミニお話会	4/27 (出) 11:45～12:15
③ひろみん&ゆーみんと遊ぼう☆	4/27 (出) 13:00～13:30
④落語で人生を楽しもう	4/27 (出) 13:30～15:30
⑤多言語絵本おはなし会	4/27 (出) 13:45～14:15
⑥食べ物と心の関係	4/27 (出) 15:30～16:30
⑦豆本を作ってみよう	5/5 (例) 10:30～11:30、14:30～15:30
⑧つばめの木札をつくろう	5/5 (例) 13:00～14:00
⑨出張！自動車文庫 at 岸和田カンカン	5/10 (出) 10:00～16:00
⑩歴史カフェ「日本人の起源」	5/11 (出) 10:00～12:00
⑪こどもといっしょに絵本タイム！	5/11 (出) 11:00～11:30
⑫思い出の絵本を語ろう会	5/11 (出) 11:00～12:00
⑬中国時代劇を語ろう	5/11 (出) 13:30～14:30
⑭動画クリエイター講座・公式 LINE 活用編	5/18 (出) 10:00～12:00
⑮講演会「2024 年に出版された子どもの本」	5/18 (出) 13:00～17:00

岸和田市図書館友の会 会員・教室生募集

■会員募集

図書館でやってみたいことを企画し、図書館と協力して開催します。

対市内在住・在勤・在学者

費1,000 円（年会費）

■教室生募集

見学からはじめてみませんか。皆さんの参加をお待ちしています。

対市内在住・在勤・在学者

費1,000 円（年会費）と各教室ごとに別途必要

定各 30 人（申込先着順）

申・問電話で図書館本館へ☎422-2142



教室名	日時	場所	講師	内容
文章	第 3 土曜日 13:00～16:00	図書館本館（岸城町）	倉橋健一氏（詩人）	創作や合評、「文庫」の発行
詩	第 1 木曜日 13:30～16:00			創作や合評、「草束」の発行
短歌	第 4 水曜日 13:00～16:00	市立公民館（堺町）	金川宏氏（歌人）	創作や合評、歌人研究、「岸城」の発行
俳句	第 4 木曜日 13:00～16:00	図書館本館	中出乙淡氏（俳人協会）	創作や合評、「茅亭」の発行
岸和田再発見	第 4 水曜日 13:30～16:00	桜台市民センター（下松町 4 丁目）	杉原富人氏（図書館友の会会長）	岸和田市史 2 巻を参加者で輪読
戯曲	第 4 日曜日 13:30～16:00	図書館本館		シェイクスピア「四大悲劇」の読み合わせ



健康・福祉

大阪府要約筆記者養成講座

府内在住・在勤・在学で要約筆記者として活動する意思のある人
6月8日(日)、6月14日～11月29日の土曜日(7月19日、8月2日・23日、9月27日、10月18日、11月15日を除く)、12月7日(日)(全21回) 場府立福祉情報コミュニケーションセンター 内手書きコース、PCコース 費教材費と登録試験料のみ実費 定各12人(5月24日(土)に受講判定試験あり) 申5月6日(休)(消印有効)までに市障害者支援課で配布する申込書を郵送で特定非営利活動法人大阪府中途失聴・難聴者協会へ〒537-0025 大阪市東成区中道1丁目3-59 府立福祉情報コミュニケーションセンター内 ※府ホームページからも申し込みます。 問府民お問合せセンター ☎06-6910-8001



芸術・文化

第78回自泉フレッシュコンサート



過去のコンサートの様子

プロフェッショナルとして歩み始める新人演奏家のコンサートです。
日時4月12日(土)午後2時開演(30分前開場) 場自泉会館(岸城町) 曲目歌劇「タンクレディ」より「この胸の高鳴りに」(G. ロッシーニ)、日本民謡による狂詩曲(石川亮太)ほか 出演中島ゆき(ソプラノ)、馬溯蹠(サクソフォ

ン)、白石知也(ピアノ) チケット1,200円(当日200円増。自泉会館で販売) 問岸和田文化事業協会 ☎☎437-3801

日仏 音楽の絆

フランスのラ・ロシェル市で音楽を学ぶ青少年2人と、昨年本市からラ・ロシェル市へ派遣した2人がコンサートを行います。
日時5月3日(木)午後3時開演(30分前開場) 場自泉会館(岸城町) 定50人(申込先着順。1人2席まで) 申・問4月18日(金)午前10時から電話またはQRコードでマドカホールへ ☎443-3800



音を楽しむ
インクルーシブコンサート

声を出しても、立ち上がってもOKのコンサートです。岸和田市音楽団の演奏を楽しみましょう。
※配慮が必要な子とその家族(保護者もしくは介助者の同伴必須)
日時5月25日(日)午後2時開演(30分前開場) 場マドカホール(荒木町1丁目) 定200人(申込先着順。車いす席などは7席まで) 申・問4月16日(木)午前10時から電話またはQRコードでマドカホールへ ☎443-3800



スポーツ

スポーツ少年団入団者募集

新規団・種目の登録も受け付けています。詳しくはお問い合わせください。
種目軟式野球、少林寺拳法、アジャタ(玉入れ)、空手道、実践空手道、武道空手、空道(総合武道)、バレーボール 申・問電話でスポーツ振興課へ ☎447-7072 ☎423

- 5030

BMX 体験会



親子でBMXを体験しましょう。
※5歳以上の市内在住・在勤・在学者 日時4月20日(日)午前10時～正午(30分前受け付け。雨天中止) 場サイクルピア岸和田BMXコース(春木若松町) 定30人(申込先着順) 申・問4月16日(木)までに電話またはファクス(氏名、年齢、電話番号を記入)・QRコードでスポーツ振興課へ ☎447-7072 ☎423-5030



ライフ・チャレンジ・ザ・ウォーク



家族や友人と、ゲームやクイズなどのチェックポイントを巡りながら、ウォークラリーをしませんか。
※原則、グループでのウォーキングです。1人での参加は、他の参加者とグループになる場合があります。
※市内在住・在勤・在学者 日時5月11日(日)午前9時半～正午(受け付けは午前11時まで。雨天時は5月25日(日)) 場蜻蛉池公園流れの広場(三ヶ山町) 定300人(申込先着順。定員に達しない場合は当日参加可) 申・問5月8日(木)までにファクス(氏名、年齢、電話番号を記入)またはQRコー

ドでスポーツ振興課へ ☎447-7072 ☎423-5030



市民ゲートボール大会

※市内在住・在勤・在クラブの5～8人(主将含む)で編成したチーム(相互審判制) 日時5月21日(木)午前9時半(雨天時は5月23日(金)) 場葛城運動広場(畑町4丁目) 費1人20円(傷害保険料。5月12日(月)の抽選会時に徴収) 申・問4月30日(木)までにスポーツ振興課に備え付けの申込用紙をファクスでスポーツ振興課へ ☎447-7072 ☎423-5030

市民スポーツ大会

ソフトボール(小学生)
※市内小学校在学者で編成したチーム(男子チームに常時3人以内の女子選手の参加可) 日時6月8日(日)・15日(日)午前8時20分 場浜工業公園(地蔵浜町) 費1チーム1万円(抽選会時に集金) 申・問5月9日(金)までにメール(チーム名、代表者住所・氏名・電話番号を記入)で岸和田市ソフトボール連盟・新屋へ ☎090-7870-5380 ✉kishiwada.softball.renmei@gmail.com

空手道

※市内在住・在勤・在学・在クラブの幼児、小・中学生、高校生、一般 種別個人形、個人組手(組手は原則、事故・けが防止のため、岸和田市空手道連盟加盟者に限る。加盟していない人は事前の申請・審査が必要) 日時12月14日(日)午前9時半 場総合体育館(西之内町) 費幼児・小・中学生2,500円、高校生・一般3,000円 申・問8月31日(日)までに岸和田市空手道連盟・村越へ ☎090-6676-8348

体育館のスポーツ教室

申・問前日までに電話で総合体育館へ ☎441-9200 ☎441-9204



その他の教室はこちら

市内公園・運動広場教室
時午前10時～11時

教室名	対象	日程	場所	費用
高齢者のためのストレッチ	一般	4/7 (月)・21 (月)	牛ノ口公園	各 300 円
健康維持 ストレッチ		4/8 (火)・22 (火)	東ヶ丘第一公園	各 300 円
		4/11 (金)	土生公園	
		4/14 (月)・28 (月)	天神山キリン公園	
ノルディック ウォーキング		4/9 (水)	二の丸広場	各 500 円
		4/23 (水)	久米田公園 (岡山町側)	
健康テニス		4/21 (月)	野田公園 テニスコート	1,000 円

総合体育館(西之内町)の各教室

教室名	対象	日時	費用
ジュニア硬式テニススクール	小学3～6年生	月曜日 17:00～19:00	1回無料
ジュニアバドミントンスクール	小学生	火曜日(4/1・29除く) 16:20～17:50	
バレーボールスクール	小学生	水曜日(4/2除く) 16:30～17:30	
ミズノ体育スクール	①4～6歳 ②小学生	水曜日(4/2除く) ①16:20～17:20 ②17:30～18:30	
バスケットボールスクール	中学生	金曜日 19:30～20:50	



自然・環境

第29回ネイチャーフォト写真展

自然写真サークル「クローズアップ岸和田」による写真展です。身近だけど普段は気づかない自然の姿をお楽しみください。写真展のみの見学は無料です。

日・時 4月8日(火)～5月5日(木) 午前10時～午後5時（5月5日を除く月曜日と4月30日(水)休館）
場・問 自然資料館（堺町） ☎ 423－8100

造花とあじさいのプリザーブドフラワーリースづくり



対 市内在住・在勤の成人 **日・時** 4月27日(日) 午前10時～正午
場 光陽地区公民館（並松町。駐車場なし）
講 森裕子氏（公民館講師）
費 2,000円（材料費）**定** 20人（申込先着順）
申・問 4月4日(金) 午前10時から電話で光陽地区公民館へ ☎ 439－4786

さつまいも栽培・収穫体験

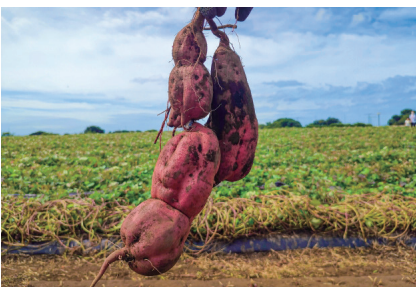

「きしわだ生き生き農業応援団」の指導のもと、苗の植え付けから収穫まで行います（全4回予定）。
日・時 5月11日(日) 午前10時（説

明と苗の植え付け）
場 神於山土地改良区内（尾生町）
費 1,000円（傷害保険料含む）**定** 30組（抽選）
申・問 4月18日(金)（必着）までにはがきまたはファクス（参加者全員の住所・氏名・フリガナ・年齢・電話番号を記入）で農林水産課「さつまいも収穫体験」係へ ☎ 596－8510 ☎ 423－9488 ㊟ 430－2272

「バラのガーデニング」講習会

日・時 5月17日(土) 午前10時 **場** まなび中央公園管理棟 **講** 藤田克幸氏（岸和田造園緑化協同組合）
費 3,000円（材料費）**定** 30人（抽選）
申 4月23日(水)（必着）までに往復はがきまたはメール（「バラのガーデニング」講習会受講希望、住所、氏名、フリガナ、電話番号を記入）でまなび中央公園管理棟「バラのガーデニング」係へ ☎ 596－0044 西之内町42－35 ㊟ midori-sports@kishiwada-park.jp ※窓口申し込みは、返信用はがきまたはメールアドレスが必要です。
問 岸和田市公園緑化協会 ☎ 441－9200



子育て

市立公民館のキッズルームに遊びにきませんか



おもちゃや絵本を用意してお待ちしています。出入り自由です。
対 0歳～就学前児童と保護者
日・時 毎週木曜日 午前10時～午後4時（第1週は正午～午後4時）

祝日おたのしみ会

■ 工作とゲーム「ノッカノッカをつくってあそぼう」
対 小学3年生以上
日・時 4月29日(木) 午前10時半、午後2時
定 各6人（当日先着順）
場・問 春木図書館（春木若松町） ☎ 436－0679

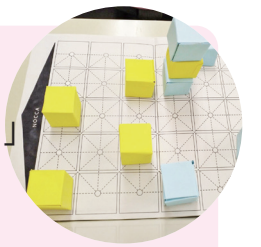

■ 工作「ふくらむ！もこもこおばけをつくろう」
対 幼児～小学生（就学前児童は保護者同伴で）
日・時 4月29日(木) 午後2時、午後2時半
定 各4人（当日先着順。当日5分前から受け付け）
場・問 旭図書館（土生町4丁目 リハーブ3階） ☎ 428－6200



■ 「ぶんぶんゴマであそぼう」
対 年長～小学生
日・時 5月6日(火) 午前10時半～11時半
定 10人（当日先着順）
場・問 桜台図書館（下松町4丁目） ☎ 428－9230



■ 工作「クレーンゲーム」
対 幼児～小学生
日・時 5月6日(火) 午前11時、午後2時
定 各4人（当日先着順）
場・問 山直図書館（三田町） ☎ 441－7575



費 100円（傷害保険料。年度内有効）
場・問 市立公民館（堺町） ☎ 423－9616

い保育士、浜保育所保育士 **費** 100円（傷害保険料。年度内有効）
定 7組（申込先着順）
申・問 電話で市立公民館へ ☎ 423－9616

あかちゃんサロン



広いお部屋で赤ちゃんやゆったり遊びませんか。親子で楽しい時間を過ごして、参加者同士でも交流しましょう。
対 未歩行児と保護者 **日・時** 毎月第1木曜日 午前10時～正午（1月を除く）
場 市立公民館（堺町）
講 子育て支援センターさくらだ

ゆっくりちゃんのキッズルーム



成長や発達がゆっくりな子どものためのキッズルームです。
対 0歳～就学前児童と保護者
日・時 毎週金曜日 午前10時～午後4時
場 市立公民館（堺町）
費 100円（傷害保険料。年度内有効）
問 市立公民館 ☎ 423－9616

枝豆・大豆・泉州生姜復活祭



Instagram

岸和田4Hクラブ主催のイベントを開催します。野菜販売や試食、縁日を楽しみませんか。自然と触れ合いながら遊びましょう。詳しくはInstagramをご確認ください。

日・時 4月13日(日) 午前10時～正午
場 神於山土地改良区内（土生滝町。駐車場はこうのやま農村公園）
問 農林水産課 ☎ 423－9488

内容

- ・地元野菜マルシェ
- ・焼き野菜の試食
- ・泉州生姜の種まき体験
- ・ヨーヨー・スーパーボールすくい
- ・村田雅美氏（シンガーソングライター）のライブ
- ・村越周司氏（お笑い芸人）のライブ
- ・書道パフォーマンス

防災のススメ

防災情報「おおさか防災ネット」

府内に発表される気象に関する注意報や警報情報、地震・津波情報、災害発生時に各市町村から出される避難情報、被災・対策状況、ハザードマップ、交通・道路・ライフラインの状況など幅広い防災情報をメールで受け取ることができます（通信料がかかります）。ぜひご利用ください。

問 危機管理課 ☎ 423－9437



ご寄附 ありがとうございます（寄附順・敬称略）

- ▶ 次井義泰＝切り絵 岸和田「だんじり」
- 【ふるさと寄附・2月分】
- ▶ 5,313,000円（189件）



4 月 子育てカレンダー

申…電話で申し込みが必要
先…当日先着順

月	火	水	木	金	土	日
	1	2 旭 乳幼児先 10:30 こやぎちゃん ルーム 就学前児童 10:00～11:00 @ 八木市民 センター	3	4 クローバー ひろば 子育てに悩む 保護者申 10:00～11:00	5 山直 小学生以下 14:00	6 本館 幼児先 11:00
7 	8 ふちパパ・ ふちママ 妊婦とその配 偶者申 14:00～15:00	9 旭 乳幼児先 10:30 ぐりぐらくらぶ 就学前多胎児、 妊婦申 10:00～11:00	10 	11 	12 桜台 小学生以下 10:30	13
14 	15	16 旭 小学生以下先 16:00 センター はじまりの会 未就園児 9:30～11:30	17 桜台 乳幼児 10:30 ふれんどパーク 就学前児童 10:00～11:00 @ 東岸和田公園	18	19 親子で あそぼう！ 就学前児童申 10:00～11:00 @ 八木市民 センター	20 本館 幼児先 11:00
21	22 八木 乳幼児 10:30	23 旭 乳幼児先 10:30 こいのぼり制作 未就園児 9:30～11:30	24 八木 低学年以下 16:00	25 	26 春木 乳幼児 10:30	27
28	29	30				

岸和田地域子育て支援センター
下松町4丁目 認定こども園光陽会光陽保育園内
☎428-2880

子育て支援センターさくらだい
尾生町5丁目 桜台保育所内
☎445-1962

自由来館 さくら申
未歩行児(妊婦可)
月・水・金曜日
13:00～15:00

あかちゃんひろば
1歳まで(初めての保護者)
10:00～11:00
申 4/3(木)から

ペんぎんひろば申
歩き始め～就学前児童
月曜日
10:00～11:00

あそびのひろば申
歩き始め～就学前児童
10:00～11:30
@ 男女共同参画センター

おはなし会

図書館本館(岸城町)
☎422-2142

春木 春木図書館(春木若松町)
☎436-0679

旭 旭図書館(土生町4丁目 リハーブ3階)
☎428-6200

八木 八木図書館(池尻町)
☎443-6849

桜台 桜台図書館(下松町4丁目)
☎428-9230

山直 山直図書館(三田町)
☎441-7575

離乳食講習会
こども家庭すこやかセンター
☎423-8812
4月は実施なし。次回は5月
に開催予定。

5月のイベント

プチこうよう
日程 5/9(金)・16(金)・23(金)
時間 1歳児…9:00、
2歳児…10:30
申込・問合せ 4/14(月)～18(金)
に電話で岸和田地域子育
て支援センターへ

こども家庭すこやかセンター(子ども家庭課)

別所町3丁目 保健センター内
☎423-8812 FAX 423-3220

「妊婦等包括相談支援・給付事業」では、助産師などが妊産婦を継続的に支援する「伴走型相談支援」、妊婦に5万円、産婦に5万円×(胎児の人数)を支給する「経済的支援」を実施しています。申請書は妊娠の届け出時やこにちは赤ちゃん訪問時にお渡しします。

子育て相談など	
ママにっこり相談(予約制) 妊娠中やお産、産後の体調のこと、 心配事を助産師が伺います。	こども家庭相談(随時) 18歳未満の子どもに関する 悩みについて相談に応じます。
こにちは赤ちゃん訪問(全戸訪問) 助産師などが生後2カ月ごろの乳児 家庭を訪問し、育児相談を行います。	栄養・歯科相談(予約制) 栄養…月～木曜日、歯科…月・ 火・木・金曜日 9:00～15:00
乳幼児健康診査(案内を送付) 4カ月児、1歳6カ月児、2歳6カ月児 (歯科)、3歳児が対象です。	育児相談(随時) 月～金曜日 9:00～17:00

育児・教育相談

各市立保育所では電話で相談に応じます。

育児 相談	岸和田地域子育て支援センター 月～土曜日 10:00～17:00 ☎0120-262-880 電話と面談(予約制)で相談を実 施。医療・心療・薬・法律など の専門家が相談に応じます。 子育て支援センターさくらだい 月～金曜日 9:00～17:00 ☎445-1962 面談や家庭訪問などは予約制
	教育相談室 月～金曜日 9:00～17:00 ☎426-1035 面談などは予約制

きしわだファミリー・サポート・
センター(子育て支援課)

別所町3丁目 保健センター内
☎FAX 437-7933

子どもの数時間の
預かりや習い事へ
の送迎など、子育
てのサポートをし
て欲しい人にお手
伝いができる人を
紹介しています。
相談・登録は随時
受け付けています。

詳しくは
こちら

登録は
こちら

献血 社会福祉協議会☎437-8854
大阪府赤十字血液センター南大阪事業所…毎週土曜日 9時～17時 岸和田市役所…4月8日(火)10時～12時、13時～16時半 そよら東岸和田…4月12日(土)10時～16時半、4月29日 (例)10時～16時

検査 岸和田保健所①☎422-6077 ②☎422-6070
①HIV、梅毒、クラミジア（匿名可）…4月8日(火)・15 日(火)、5月20日(火)13時半～14時半 ②こころの健康相談（予約制）

4月の納税・納付
介護保険料…第1期分

人権標語入選作
考えよう 個人の偏見 安易な発言 向井 亮介（市内在勤） 思いやる言葉ひとつで 認める社会 黒木 孝一（市内在勤）

編集後記

自然資料館に岸和田市内で採れた化石の展示があると知っていましたか。化石について詳しく調べたのは初めてだったのですが、もっと知りたい！という気持ちになりました。まだまだ見つからない化石があったり、もしかしたら自分の近くにも化石が眠っているかもしれないと思うとワクワクが止まりません。自然資料館は大人も楽しめる展示が多くあるので、ぜひ訪れてみてください。（F）

ほっこり写真

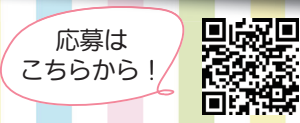

4・5月の相談

市内在住者を対象に無料で相談に応じます。秘密は厳守します。祝・休日を除きます。記載のない市外局番は「072」です。

くらし	市民相談室☎ 423 - 9403	
	市政相談	予約制
	市民相談	月～金曜日 9 時～ 17 時半
	行政相談	第 1 ～ 4 月曜日 13 時～ 16 時
	法律相談 ※ 1 人 30 分 ※同じ内容の相談は 1 回限り ※原則本人の相談に限る	木・金曜日 13 時～ 17 時 市職員会館で 前週の月曜日 9 時から電話で予約 (各先着 8 人)
	司法書士による ①登記一般相談 ②クレジット・サラ金相談 ※ 1 人 30 分	4/2 (木)・16 (木)、5/7 (木)・21 (木) 13 時～ 15 時市職員会館で 当日 9 時～ 11 時に電話で予約 (①②合わせて先着 8 人)
	行政書士による 遺言・相続・許認可等相談 ※ 1 人 30 分 ※同じ内容の相談は 1 回限り	4/9 (木)、5/14 (木) 13 時～ 16 時 市職員会館で 前日までに大阪府行政書士会泉州支部 ☎ 457 - 9186 で予約
	不動産相談（宅地・建物の取引など） ※ 1 人 30 分 ※同じ内容の相談は 1 回限り	4/15 (木)、5/20 (木) 10 時～ 12 時 市役所新館で 大阪府宅地建物取引業協会泉州支部 ☎ 438 - 9001 で予約 (先着 4 人)
	税理士による税務相談 ※ 1 人 30 分 ※同じ内容の相談は 1 回限り	4/8 (木)・22 (木)、5/13 (木)・27 (木) 13 時～ 16 時市役所新館で 前日までに近畿税理士会岸和田支部 ☎ 436 - 0567 で予約 (先着 4 人)
	社会福祉協議会心配ごと相談所 ☎ 437 - 8854 事前に電話で予約	
	司法書士相談（成年後見・クレジット・サラ金・登記・遺言・相続など）	4/10 (木)、5/8 (木) 13 時～ 16 時
	行政書士相談（成年後見・遺言・相続など）	4/24 (木)、5/22 (木) 13 時～ 16 時
	消費生活センター☎ 439 - 5281 来所相談は事前に電話で予約	
	消費者相談	月～金曜日 10 時～ 12 時、13 時～ 16 時
	居住支援協議会事務局☎ 437 - 8854 事前に電話で予約	
	居住支援相談会(住まい探し・空き家活用など)	4/2 (木)、5/7 (木) 13 時～ 16 時
	住宅政策課☎ 447 - 6513 事前に電話で予約（先着 8 組）	
	空き家相談 ※ 1 人 30 分	奇数月の第 2 木曜日 14 時～ 16 時 市役所で
	社会福祉協議会ボランティア相談☎ 430 - 3366	
	ボランティア相談	月・火・木～土曜日 9 時～ 17 時
	市民活動サポートセンター☎ 438 - 2367	
	市民活動相談	火・木～土曜日 10 時～ 17 時、 水曜日 10 時～ 20 時

障害者支援	障害者支援課相談担当 ☎ 447 - 6078 ㊚ 431 - 0580	
	月～金曜日 9 時～ 17 時半 みらい相談支援センター☎ 080 - 9470 - 2344 ㊚ 050 - 3142 - 9879、OK ハウス 小松里☎ 441 - 7752 ㊚ 441 - 7753、相談センター社協のだ☎ 468 - 7110 ㊚ 431 - 1500、きぼうの輪☎ 479 - 4417 ㊚ 479 - 4418	
障害者等の日常生活の困りごとについての相談	月～金曜日 10 時～ 18 時 自立生活センター・いこら☎ 493 - 7378 ㊚ 493 - 8278	
	月・火・木～土曜日 10 時～ 18 時 相談支援事業所かけはし☎ 426 - 3870 ㊚ 426 - 3872	
障害者虐待防止センター（障害者支援課内）	月～金曜日 9 時～ 17 時半 ☎ 447 - 7081 ㊚ 431 - 0580（相談・通報専用） 上記の時間以外は☎ 423 - 2121（市役所代表） ㊚ 423 - 2727	
	人権・男女共同参画課☎ 429 - 9833 障害者支援課☎ 423 - 9526	
障害を理由とする差別についての相談	火～土曜日 9 時～ 17 時半 人権・男女共同参画課㊚ 441 - 2536	
	月～金曜日 9 時～ 17 時半 障害者支援課㊚ 431 - 0580	

人権	男女共同参画センター	
	カウンセラーによる 女性のための面接相談 ※ 1 人 50 分	4/24 (木)、5/22 (木) 14 時～ 15 時 50 分 前日の 17 時までに電話またはファクスで予約 ☎ 441 - 2535 ㊚ 441 - 2536
	カウンセラーによる 女性のための電話相談	第 1 ～ 4 水・金曜日 11 時～ 13 時 相談専用 ☎ 443 - 3328
	カウンセラーによる 男性のための電話相談	4/5 (土)、5/10 (土) 14 時～ 16 時
	DV（配偶者などからの暴力）相談	火～土曜日 9 時～ 17 時
	困難な問題（DV など）を抱える 女性のための相談	火～土曜日 9 時～ 17 時
	女性の弁護士による法律相談 （DV 関連優先） ※ 1 人 30 分	面接または電話相談は 4/10 (木) 13 時～ 15 時、 5/10 (土) 10 時～ 12 時 前日の 13 時までに電話またはファクスで予約 相談専用 ☎㊚ 429 - 9797
	人権・男女共同参画課 ☎ 429 - 9833 ㊚ 441 - 2536	
	人権相談	火～土曜日 9 時～ 17 時
	人権擁護委員による人権相談 4/18 (金)、5/16 (金) 13 時半～ 15 時半 男女共同参画センターで、4/23 (木)、5/28 (木) 13 時～ 16 時 貝塚市役所で	

健康福祉	健康推進課（保健センター内） ☎ 423 - 8811 ㊚ 423 - 8833	
	健康相談	月～金曜日 9 時～ 17 時
	栄養相談（40 歳以上対象）※予約制	4/8 (木)、5/9 (金) 9 時半～ 11 時半、4/28 (月)、 5/29 (木) 9 時半～ 11 時半、13 時～ 15 時
	歯科相談（40 歳以上対象）※予約制	4/11 (金)、5/12 (月) 9 時半～ 11 時半
	社会福祉協議会☎ 438 - 2321	
	医師による健康相談	木曜日 14 時～ 16 時（予約制）
	スポーツ健康相談	随時予約制
	福祉政策課☎ 423 - 9527	
	福祉まるごと相談 （脳トレ体操・血圧測定を含む）	4/7 (月)、5/12 (月)コープ岸和田店で 4/10 (木)、5/8 (木)山直市民センターで 4/16 (木)、5/21 (木)東岸和田市民センターで 4/24 (木)、5/22 (木)ラパーク岸和田で 時間は 10 時～ 12 時
	被爆者相談（岸和田市原爆被害者の会）	4/1 (木) 13 時～ 15 時 opsol 福祉総合センターで
	自立相談支援センター☎ 439 - 8255	
	ひきこもり相談（来所・電話・訪問相談）	月～金曜日 9 時～ 17 時半 来所・訪問相談は事前に電話で予約

こども	教育相談室☎ 426 - 1035	
	子ども相談ダイヤル （子ども専用）	月～金曜日 9 時～ 17 時 ☎ 426 - 1052 ✉ kodomo-net@center.kishiwada.ed.jp（相談専用）
	子ども家庭課☎ 423 - 8812	
	岸和田児童虐待ホットライン	月～金曜日 9 時～ 17 時半 ☎ 423 - 9477（相談・通告専用）

しごと	産業政策課 ☎ 423 - 9621 ㊚ 423 - 6925	
	社会保険労務士相談 （年金・労働相談）※ 1 人 30 分	4/10 (木)、5/8 (木) 13 時～ 16 時 市職員会館で 事前に電話で予約
	障害者雇用就労相談・ 就労困難者等雇用相談・労働相談	月～金曜日 9 時～ 17 時半 面談は電話またはファクスで予約
	岸和田商工会議所☎ 439 - 5023	
	商工相談	月～金曜日 9 時～ 17 時

（記載のない市外局番は「072」です。）

ついに開幕！ 大阪・関西万博！



©2025 Osaka Prefecture / Osaka City

大阪ウィーク ～春・夏・秋～

春の陣 5.9金～5.18日

会場 EXPOアリーナ「Matsuri」
EXPOメッセ「WASSE」ほか

4月13日(日)から大阪・関西万博が開幕します！
大阪府では春・夏・秋の3期にわたり「大阪ウィーク～春・夏・秋～」を開催します。5月からの「春の陣」において本市では、だんじりの出展や本市出身の歌手 HARTY のLIVE パフォーマンスなどを予定しています。
万博会場で岸和田の魅力を体感してください！



期 間

4.13日～10.13日

会 場

夢洲 (大阪市此花区)

岸和田市の出展企画



岸和田の歴史、文化の展示
5.9金・5.10土・5.11日



だんじり (藤井町)
5.9金・10土



地場産物を用いた創作料理
(泉州和タリアン)
5.9金



HARTY LIVE パフォーマンス
5.10土

岸和田市

LINE公式アカウント

4月1日午前11時から、公式アカウントをリニューアルします！
まずは「受信設定」をお願いします。

ごみの出し方に関する情報

防災情報

子育て関連情報

各種イベント情報



友だち募集中！

友だち追加方法

以下のいずれかの方法で友だち追加することができます

QRコードで登録

ホーム

▶ 友だち追加

▶ QRコード
読み取り



IDで登録

ホーム ▶ 友だち追加 ▶ ID検索

@kishiwada-city

問 広報広聴課 ☎ 423-9402



問 こども園推進課 ☎ 423-9732

4月1日(火)、本市初の市立認定こども園が開園しました。開園後の様子については、随時、市ホームページなどで紹介していきます。

施設情報

住所	定員	延床面積	園庭面積
畑町3丁目12-2 (太田幼稚園地)	184人	1650.16㎡ (鉄骨造2階建て)	787.30㎡



2歳保育室



3～5歳児用遊戯室



2階屋上園庭