

令和 6 年度

岸和田市下水道事業会計決算書

認定第 3 号

令和 6 年度岸和田市下水道事業会計
決算認定を求めるについて

令和 6 年度岸和田市下水道事業会計決算は、別紙のとおり監査委員の審査を経たので、地方公営企業法第 30 条第 4 項の規定により議会の認定を求める。

令和 7 年 8 月 26 日提出

岸和田市長 佐 野 英 利

岸 財 財 第 62 号
令和 7 年 6 月 2 日

岸和田市監査委員 様

岸和田市長 佐 野 英 利

決 算 審 査 を 求 め る に つ い て

地方公営企業法第30条第2項の規定により、令和6年度岸和田市下水道事業
会計決算の審査を求める。

目 次

令和6年度	岸和田市下水道事業決算報告書	66
令和6年度	下水道事業損益計算書	71
令和6年度	下水道事業剰余金計算書	72
令和6年度	下水道事業剰余金処分計算書	72
令和6年度	下水道事業貸借対照表	74
令和6年度	下水道事業報告書	76
	1. 概 況	76
	2. 工 事	84
	3. 業 務	88
	4. 会 計	94
	5. そ の 他	96
令和6年度	下水道事業キャッシュ・フロー計算書	97
令和6年度	下水道事業収支明細書	98
令和6年度	下水道事業固定資産明細書	120
令和6年度	下水道事業企業債明細書	121
	決算に関する説明書に係る注記	127

(1) 収益的収入及び支出

収 入

区 分	予 算 額			
	当 初 予 算 額	補 正 予 算 額	地方公営企業法第24条第3項の規定による支出額に係る財 源 充 当 額	合 計
第1款 事業収益	円 7,539,891,000	円 0	円 0	円 7,539,891,000
第1項 営業収益	5,064,422,000	0	0	5,064,422,000
第2項 営業外収益	2,475,449,000	0	0	2,475,449,000
第3項 特別利益	20,000	0	0	20,000

支 出

区 分	予 算 額						
	当 初 予 算 額	補正予算額	予 備 費 支 出 額	流用増減額	地方公営企業法第24条第3項の規定による支出額	小 計	地方公営企業法第26条第2項の規定による繰越額
第1款 事業費用	円 6,568,899,000	円 0	円 0	円 0	円 0	円 6,568,899,000	円 0
第1項 営業費用	5,934,676,000	0	0	0	0	5,934,676,000	0
第2項 営業外費用	626,923,000	0	0	0	0	626,923,000	0
第3項 特別損失	5,300,000	0	0	0	0	5,300,000	0
第4項 予 備 費	2,000,000	0	0	—	—	2,000,000	—

岸和田市下水道事業決算報告書

決 算 額	予 算 額 に 比 べ 決 算 額 の 増 減	備 考
7,462,442,805 ^円	△77,448,195 ^円	
4,878,471,610	△185,950,390	うち仮受消費税及び地方消費税 343,926,641 円
2,468,422,983	△7,026,017	うち仮受消費税及び地方消費税 235,264 円 事業内調整による消費税端数処理 1,159 円 貸倒れに係る消費税及び地方消費税 314,947 円 消費税及び地方消費税還付額 155,383 円
115,548,212	115,528,212	うち仮受消費税及び地方消費税 10,504,318 円

合 計	決 算 額	地 方 公 営 企 業 法 第 26 条 第 2 項 の 規 定 に よ る 繰 越 額	不 用 額	備 考
6,568,899,000 ^円	6,396,702,105 ^円	0 ^円	172,196,895 ^円	
5,934,676,000	5,787,546,355	0	147,129,645	うち仮払消費税及び地方消費税 157,340,084 円
626,923,000	607,997,219	0	18,925,781	特 定 収 入 仮 払 消 費 税 等 △34,430,977 円 控 除 対 象 外 仮 払 消 費 税 等 △16,670 円 事 業 合 計 に よ る 消 費 税 端 数 処 理 83 円 消 費 税 及 び 地 方 消 費 税 納 付 額 196,056,183 円
5,300,000	1,158,531	0	4,141,469	うち仮払消費税及び地方消費税 105,321 円
2,000,000	—	—	2,000,000	

(2) 資本的収入及び支出

収 入

区 分	予 算 額				
	当 初 予 算 額	補 正 予 算 額	小 計	地 方 公 営 企 業 法 第 26 条 の 規 定 に よ る 繰 越 額 に 係 る 財 源 充 当 額	継 続 費 通 次 繰 越 額 に 係 る 財 源 充 当 額
第 1 款 資 本 的 収 入	円 2,656,261,000	円 0	円 2,656,261,000	円 92,187,000	円 0
第 1 項 企 業 債	2,274,900,000	0	2,274,900,000	56,800,000	0
第 2 項 固 定 資 産 売 却 代 金	10,000	0	10,000	0	0
第 3 項 分 担 金 及 び 負 担 金	40,039,000	0	40,039,000	0	0
第 4 項 補 助 金	253,745,000	0	253,745,000	35,387,000	0
第 5 項 他 会 計 繰 入 金	87,567,000	0	87,567,000	0	0

支 出

区 分	予 算 額					
	当 初 予 算 額	補 正 予 算 額	流 用 増 減 額	小 計	地 方 公 営 企 業 法 第 26 条 の 規 定 に よ る 繰 越 額	継 続 費 通 次 繰 越 額
第 1 款 資 本 的 支 出	円 6,337,429,000	円 0	円 0	円 6,337,429,000	円 97,709,792	円 810,000
第 1 項 建 設 改 良 費	906,045,000	0	0	906,045,000	97,709,792	810,000
第 2 項 企 業 債 償 還 金	5,361,384,000	0	0	5,361,384,000	0	0
第 3 項 他 会 計 借 入 金 返 還 金	70,000,000	0	0	70,000,000	0	0

資本的収入額が資本的支出額に不足する額3,613,863,548円は、当年度分損益勘定留保資金1,893,830,573円、当年度分684,921,272円は一時借入金で措置した。

合 計	決 算 額	予 算 額 に 比 べ 決 算 額 の 増 減	備 考
円 2,748,448,000	円 2,416,782,139	円 △331,665,861	
2,331,700,000	2,153,400,000	△178,300,000	
10,000	0	△10,000	
40,039,000	16,073,959	△23,965,041	うち特定収入仮払消費税及び地方消費税 1,387,563 円
289,132,000	210,637,000	△78,495,000	うち特定収入仮払消費税及び地方消費税 13,607,909 円
87,567,000	36,671,180	△50,895,820	

合 計	決 算 額	翌 年 度 繰 越 額			不 用 額	備 考
		地 方 公 営 企 業 法 第 26 条 の 規 定 に よ る 繰 越 額	継 続 繰 越 額	費 次 額		
円 6,435,948,792	円 6,030,645,687	円 80,958,171	円 142,000,000	円 222,958,171	円 182,344,934	
1,004,564,792	601,050,175	80,958,171	142,000,000	222,958,171	180,556,446	うち仮払消費税及び地方消費税 50,447,114 円
5,361,384,000	5,359,595,512	0	0	0	1,788,488	
70,000,000	70,000,000	0	0	0	0	

消費税及び地方消費税資本的収支調整額35,451,642円及び減債積立金999,660,061円で補てんし、なお不足する額

令和6年度 下水道事業損益計算書
(令和6年4月1日から令和7年3月31日まで)

1	営業収益		円	円	円
(1)	下水道使用料	3,376,877,750			
(2)	他会計負担金	1,096,299,658			
(3)	受託事業収益	61,289,561			
(4)	その他営業収益	78,000		4,534,544,969	
2	営業費用				
(1)	渠費	358,908,959			
(2)	ポンプ場費	167,558,450			
(3)	処理場費	279,369,118			
(4)	流域下水道管理費	702,057,431			
(5)	普及促進費	40,336,196			
(6)	業務費	152,338,211			
(7)	総係費	149,222,353			
(8)	減価償却費	3,780,065,243			
(9)	資産減耗費	350,310		5,630,206,271	
	営業損失				1,095,661,302
3	営業外収益				
(1)	他会計補助金	1,056,744,225			
(2)	長期前受金戻入	1,408,535,589			
(3)	貸倒引当金戻入益	104,420			
(4)	雑収益	2,964,208		2,468,348,442	
4	営業外費用				
(1)	支払利息	411,941,036			
(2)	雑支出	34,447,730		446,388,766	2,021,959,676
	経常利益				926,298,374
5	特別利益				
(1)	過年度損益修正益	104,811,475			
(2)	その他特別利益	232,419		105,043,894	
6	特別損失				
(1)	過年度損益修正損	1,053,210		1,053,210	103,990,684
	当年度純利益				1,030,289,058
	前年度繰越利益剰余金				0
	その他未処分利益剰余金変動額				999,660,061
	当年度未処分利益剰余金				2,029,949,119

令和6年度 下水道事業剰余金計算書

(令和6年4月1日から令和7年3月31日まで)

	資本金	資本剰余金		
		補助金	分担金及び負担金	受贈財産評価額
前年度末残高	円 9,449,979,870	円 118,525,131	円 59,174,831	円 310,814,734
前年度決算に係る処分額	843,048,966			
議会の議決による処分額	843,048,966			
減債積立金の積立				
資本金への組入	843,048,966			
処分後残高	10,293,028,836	118,525,131	59,174,831	310,814,734
当年度変動額	36,671,180			
出資金の受入	36,671,180			
積立金の取崩				
当年度純利益				
当年度末残高	10,329,700,016	118,525,131	59,174,831	310,814,734

令和6年度 下水道事業剰余金処分計算書

	資本金	資本剰余金	未処分利益剰余金
当年度末残高	円 10,329,700,016	円 6,878,301,377	円 2,029,949,119
議会の議決による処分額	999,660,061		△2,029,949,119
減債積立金の積立			△1,030,289,058
資本金への組入	999,660,061		△999,660,061
処分後残高	11,329,360,077	6,878,301,377	(繰越利益剰余金) 0

(注) これらの計算書における△表記は、減少、損失又は欠損を示すものである。

剰 余 金					資 本 合 計
		利 益 剰 余 金			
そ の 他 資 本 剰 余 金	資 本 剰 余 金 合 計	減 債 積 立 金	未 処 分 利 益 剰 余 金	利 益 剰 余 金 合 計	
円 6,389,786,681	円 6,878,301,377	円 0	円 1,842,709,027	円 1,842,709,027	円 18,170,990,274
		999,660,061	△1,842,709,027	△843,048,966	
		999,660,061	△1,842,709,027	△843,048,966	
		999,660,061	△999,660,061		
			△843,048,966	△843,048,966	
6,389,786,681	6,878,301,377	999,660,061	(繰越利益剰余金) 0	999,660,061	18,170,990,274
		△999,660,061	2,029,949,119	1,030,289,058	1,066,960,238
					36,671,180
		△999,660,061	999,660,061		
			1,030,289,058	1,030,289,058	1,030,289,058
6,389,786,681	6,878,301,377	0	(当年度未処分利益剰余金) 2,029,949,119	2,029,949,119	19,237,950,512

令和6年度 下水道事業貸借対照表

(令和7年3月31日)

資 産 の 部

1 固 定 資 産	円	円	円
(1) 有 形 固 定 資 産			
イ 土 地		2,348,875,999	
ロ 建 物	1,787,994,410		
減 価 償 却 累 計 額	<u>△893,428,537</u>	894,565,873	
ハ 構 築 物	144,199,712,130		
減 価 償 却 累 計 額	<u>△62,133,765,793</u>	82,065,946,337	
ニ 機 械 及 び 装 置	9,252,238,740		
減 価 償 却 累 計 額	<u>△5,807,716,899</u>	3,444,521,841	
ホ 工 具、器 具 及 び 備 品	14,535,021		
減 価 償 却 累 計 額	<u>△6,536,085</u>	7,998,936	
ヘ 建 設 仮 勘 定		<u>400,905,766</u>	
有 形 固 定 資 産 合 計			89,162,814,752
(2) 無 形 固 定 資 産			
イ 地 上 権		158,132	
ロ 施 設 利 用 権		<u>2,346,226,714</u>	
無 形 固 定 資 産 合 計			<u>2,346,384,846</u>
固 定 資 産 合 計			<u>91,509,199,598</u>
2 流 動 資 産			
(1) 現 金 預 金		155,201,352	
(2) 未 収 金			
イ 営 業 未 収 金	501,948,121		
ロ 営 業 外 未 収 金	288,930,509		
ハ 特 別 利 益 未 収 金	115,167,671		
ニ そ の 他 未 収 金	84,311,732		
貸 倒 引 当 金	<u>△4,211,038</u>	986,146,995	
(3) 前 払 金			
イ そ の 他 前 払 金		141,700,000	
(4) そ の 他 流 動 資 産		<u>234,696,466</u>	
流 動 資 産 合 計			<u>1,517,744,813</u>
資 産 合 計			<u>93,026,944,411</u>

		負債の部			
		円		円	円
3	固定負債				
(1)	企業債				
イ	建設改良費等の財源に 充てるための企業債		29,532,287,138		
(2)	他会計借入金				
イ	建設改良費等の財源に 充てるための長期借入金		1,695,000,000		
(3)	引当金				
イ	退職給付引当金		351,639,000		
	固定負債合計				31,578,926,138
4	流動負債				
(1)	一時借入金		1,100,000,000		
(2)	企業債				
イ	建設改良費等の財源に 充てるための企業債		5,182,696,382		
(3)	他会計借入金				
イ	建設改良費等の財源に 充てるための長期借入金		70,000,000		
(4)	未払金				
イ	営業未払金	205,956,356			
ロ	営業外未払金	39,875,983			
ハ	その他未払金	389,921,477	635,753,816		
(5)	預り金		26,717,684		
(6)	引当金				
イ	賞与引当金		22,436,793		
(7)	その他流動負債		234,696,466		
	流動負債合計				7,272,301,141
5	繰延収益				
(1)	長期前受金				
イ	国庫補助金	32,638,063,715			
	収益化累計額	△15,205,155,175	17,432,908,540		
ロ	府補助金	1,348,231,948			
	収益化累計額	△635,283,233	712,948,715		
ハ	他会計補助金	2,735,657,874			
	収益化累計額	△1,284,101,153	1,451,556,721		
ニ	分担金及び負担金	3,400,234,506			
	収益化累計額	△1,454,193,861	1,946,040,645		
ホ	受贈財産評価額	21,601,505,093			
	収益化累計額	△8,207,193,094	13,394,311,999		
	繰延収益合計				34,937,766,620
	負債合計				73,788,993,899
		資本の部			
		円		円	円
6	資本金				10,329,700,016
7	剰余金				
(1)	資本剰余金				
イ	国庫補助金	118,525,131			
ロ	分担金及び負担金	59,174,831			
ハ	受贈財産評価額	310,814,734			
ニ	その他資本剰余金	6,389,786,681			
	資本剰余金合計		6,878,301,377		
(2)	利益剰余金				
イ	当年度未処分利益剰余金	2,029,949,119			
	利益剰余金合計		2,029,949,119		
	剰余金合計				8,908,250,496
	資本合計				19,237,950,512
	負債資本合計				93,026,944,411

令和6年度 下水道事業報告書

1. 概 況

(1) 総括事項

(ア) 処理状況及び経理状況

本年度の処理状況は、年間汚水処理水量 23,624,908 m^3 (前年度 24,256,039 m^3)であり、その内訳は磯ノ上下水処理場 2,557,192 m^3 、北部水みらいセンター 20,968,494 m^3 、中部水みらいセンター 26,575 m^3 、牛滝浄化センター 25,966 m^3 、塔原・相川地区処理施設 20,351 m^3 、大沢地区仮設浄化槽 26,330 m^3 となっている。

一日の平均処理水量は、磯ノ上下水処理場 7,006 m^3 、北部水みらいセンター 57,448 m^3 、中部水みらいセンター 73 m^3 、牛滝浄化センター 71 m^3 、塔原・相川地区処理施設 56 m^3 、大沢地区仮設浄化槽 72 m^3 である。

また、有収水量は 19,232,745 m^3 (前年度 19,224,782 m^3)であり、有収率は 81.41%(前年度 79.26%)である。

次に、雨水排水量は3,201,206 m^3 で、その内訳は磯ノ上下水ポンプ場 426,700 m^3 、天の川下水ポンプ場 685,370 m^3 、下野町下水ポンプ場 826,750 m^3 、大北下水ポンプ場 1,262,386 m^3 となっている。

一方経営面では 1,030,289,058円の当年度純利益が生じ、その他未処分利益剰余金変動額 999,660,061円を合わせた当年度未処分利益剰余金は、2,029,949,119円となった。

(イ) 建設事業の概況

① 管渠整備事業

未整備区域における管渠延伸工事5件、老朽化対策として、管渠更生工事2件、不明水対策として、取付管取替工事1件を施工した。

② ポンプ場及び処理場整備事業

令和5年度からの2ヵ年の継続事業として天の川下水ポンプ場汚水ポンプ整備工事を施工した。

③ 流域下水道建設負担金

北部、中部水みらいセンターにおける処理施設の増設、改築工事に要する建設費を負担した。

(ウ) 普及の状況

	令和7年3月31日	令和6年3月31日
行政区域内人口 (A)	186,038 人	187,394 人
処理区域内人口 (B)	179,783 人	180,898 人
水洗化人口 (C)	168,683 人	169,200 人
普及率 (B) / (A)	96.6 %	96.5 %
水洗化率 (C) / (B)	93.8 %	93.5 %
処理区域面積	2,888 ha	2,874 ha

(エ) 組織について

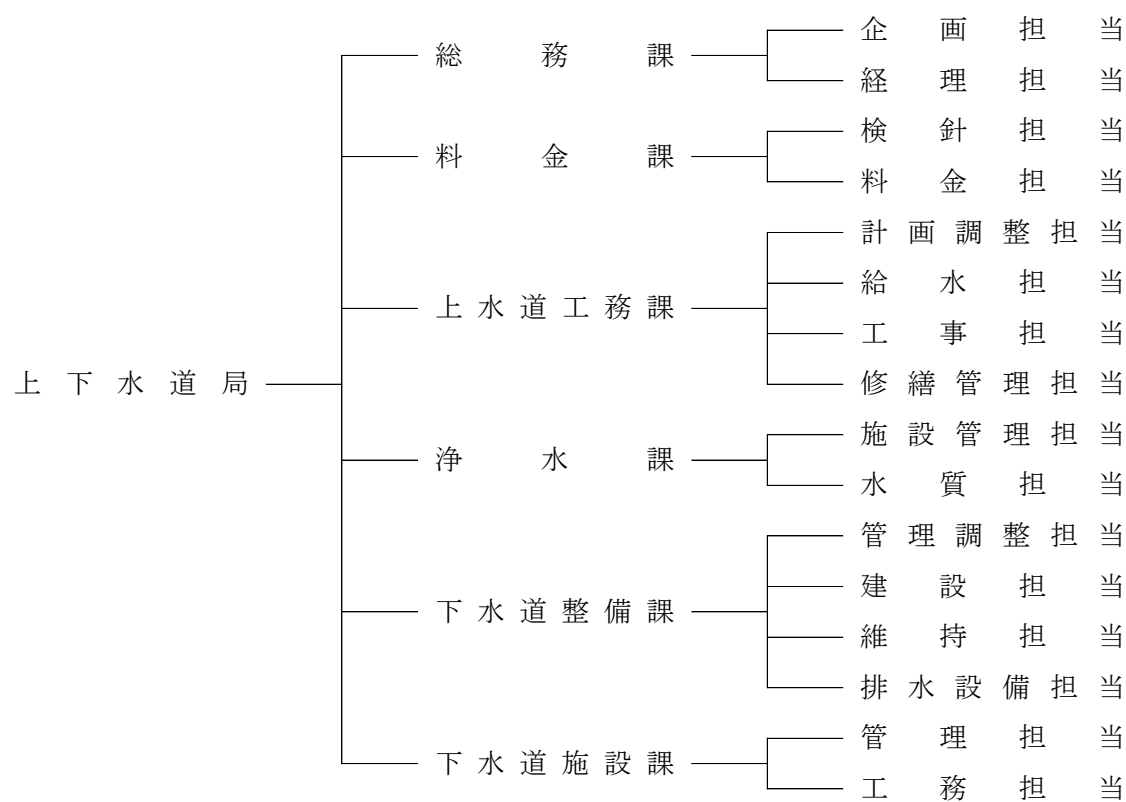

(オ) 条例・規程について

会計規程の一部を改正する規程（令和6年4月1日施行）

契約規程の一部を改正する規程（令和6年4月1日施行）

岸和田市上水道事業及び下水道事業に従事する職員の給与の種類及び基準に関する条例の一部を改正する条例（令和6年9月10日施行）

契約規程の一部を改正する規程（令和6年12月1日施行）

(2) 経営指標に関する事項

(ア) 損益情報に着目した経営指標

令和6年度決算における経営成績について、経営の健全性を示す経常収支比率は、下水道使用料等の収入が増加したものの、修繕費、委託料等の費用も増加したため、前年度比0.08ポイント減の115.24%となったが、健全経営の水準とされる100%を上回った。

また、料金水準の妥当性を示す経費回収率は、前年度比0.89ポイント増の136.45%となり、事業に必要な費用を下水道使用料で賄えている状況とされる100%を上回った。

	R 2	R 3	R 4	R 5	R 6
経常収支比率	115.08%	115.40%	115.60%	115.32%	115.24%
経費回収率	135.36%	136.19%	137.05%	135.56%	136.45%

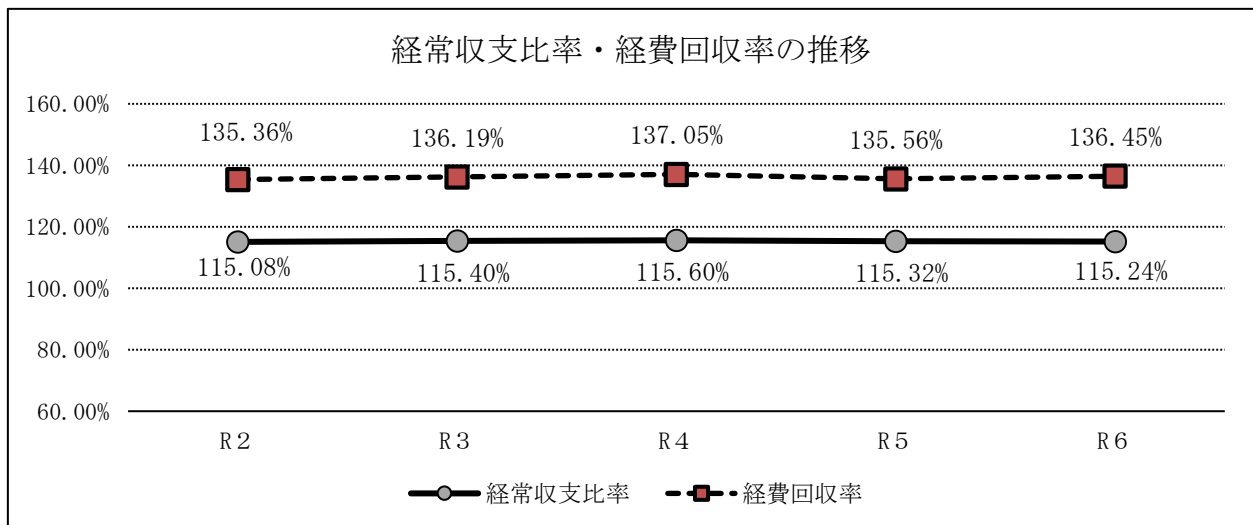

【経常収支比率】

使用料収入や一般会計からの繰入金等の収益で、維持管理費や支払利息等の費用をどの程度賄えているかを表す指標

算出式＝経常収益／経常費用×100

【経費回収率】

使用料で回収すべき経費を、どの程度使用料で賄えているかを表す指標

算出式＝下水道使用料／汚水処理費（公費負担分を除く）×100

(イ) 資金情報に着目した経営指標

企業債残高の規模を示す企業債残高対事業規模比率は、令和6年度も近年と同様に多額の企業債の償還を行ったため、前年度比65.41ポイント減の768.48%となった。

また、短期的な支払能力を示す流動比率は、前年度比2.99ポイント増の20.87%となった。損益収支において利益が生じたものの、生じた利益を全て企業債償還金の財源に充てたため、手元に残る預金等がほとんど増加していないことから、十分な支払能力があることを示す100%を大幅に下回った状態が続いている。

	R 2	R 3	R 4	R 5	R 6
企業債残高対事業規模比率	975.36%	940.50%	893.90%	833.89%	768.48%
流動比率	14.73%	15.88%	12.34%	17.88%	20.87%

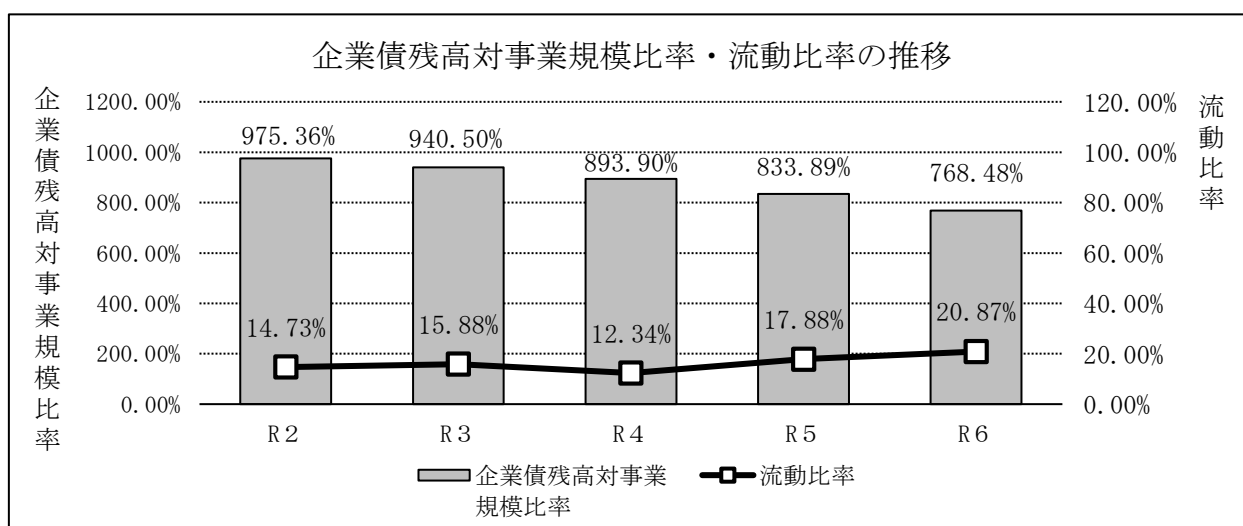

【企業債残高対事業規模比率】

使用料収入に対する企業債残高の割合であり、企業債残高の規模を表す指標

$$\text{算出式} = \frac{(\text{企業債残高合計} - \text{一般会計負担額})}{(\text{営業収益} - \text{受託事業収益} - \text{雨水処理負担金})} \times 100$$

【流動比率】

短期的な債務に対する支払能力を表す指標

$$\text{算出式} = \text{流動資産} / \text{流動負債} \times 100$$

(ウ) 資産情報に着目した経営指標

償却対象資産の減価償却の状況を示す有形固定資産減価償却率は、前年度比2.09ポイント増の44.34%、管渠の老朽化の割合を示す管渠老朽化率は、前年度比0.38ポイント増の3.82%となった。

法定耐用年数が50年の管渠については、老朽化の割合は僅かであるが、法定耐用年数が20年以下の処理場・ポンプ場における機械・電気設備については、年数を経過したものが増加しているため、現状の厳しい資金状況を考慮した上で、引き続き下水道ストックマネジメント計画に基づき効率的・効果的な施設の維持管理・更新に取り組んでいくものである。

	R 2	R 3	R 4	R 5	R 6
有形固定資産減価償却率	36.26%	38.38%	40.22%	42.25%	44.34%
管渠老朽化率	1.71%	2.29%	3.27%	3.44%	3.82%

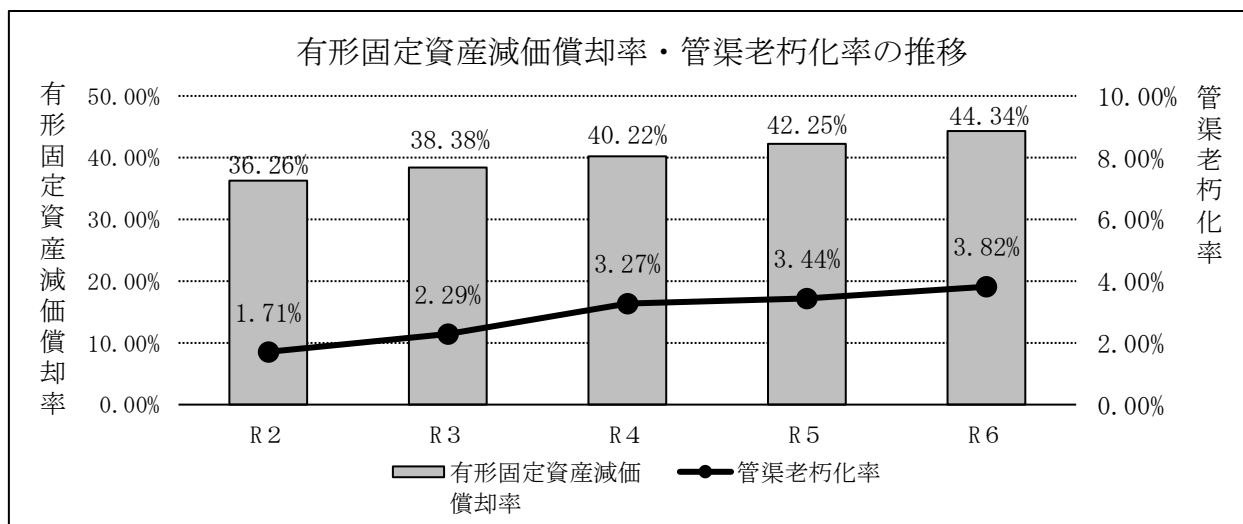

【有形固定資産減価償却率】

有形固定資産のうち償却対象資産の減価償却がどの程度進んでいるかを表す指標

算出式＝有形固定資産減価償却累計額

／有形固定資産のうち償却対象資産の帳簿原価×100

【管渠老朽化率】

法定耐用年数を超えた管渠延長の割合を表す指標

算出式＝法定耐用年数を経過した管渠延長／下水道布設延長×100

(3) 議会議決事項

番 号	件 名	提出年月日	議決等年月日
報告第8号	令和5年度岸和田市下水道事業会計継続費繰越計算書の報告について	R 6. 6. 17	—
報告第9号	令和5年度岸和田市下水道事業会計予算繰越計算書の報告について	R 6. 6. 17	—
報告第14号	令和5年度岸和田市下水道事業会計継続費精算報告書の報告について	R 6. 8. 27	—
報告第16号	令和5年度岸和田市資金不足比率の報告について	R 6. 8. 27	—
議案第76号	岸和田市上水道事業及び下水道事業に従事する職員の給与の種類及び基準に関する条例の一部改正について	R 6. 8. 27	R 6. 9. 9 可 決
議案第80号	令和5年度岸和田市下水道事業会計未処分利益剰余金の処分について	R 6. 8. 27	R 6. 9. 9 可 決
認定第3号	令和5年度岸和田市下水道事業会計決算認定を求めるについて	R 6. 8. 27	R 6. 9. 20 認 定
議案第88号	岸和田市上水道事業及び下水道事業の設置等に関する条例の一部改正について	R 6. 12. 9	R 6. 12. 20 可 決
議案第90号	岸和田市附属機関条例等の一部改正について	R 6. 12. 9	R 6. 12. 20 可 決
議案第95号	岸和田市開発行為等の手続等に関する条例等の一部改正等について	R 6. 12. 9	R 6. 12. 20 可 決
議案第21号	岸和田市下水道条例の一部改正について	R 7. 3. 5	R 7. 3. 21 可 決
議案第29号	令和7年度岸和田市下水道事業会計予算	R 7. 3. 5	R 7. 3. 21 可 決

(4) 行政官庁許認可等事項

申請年月日	相手方	件 名	同意年月日
R 6. 7. 24 協 議	大阪府知事	令和6年度起債協議について	R 6. 10. 31 同 意

(5) 使用料その他に関する事項

該当事項なし

(6) 職員に関する事項

区 別		課 担 当 別	局 長	次 長	総務課			料 金 課			上水道工務課					浄 水 課			下水道整備課					下水道 施設課			計		
					課 長	広 域 推 進 担 当	企 画 担 当	経 理 担 当	課 長	検 針 担 当	料 金 担 当	課 長	計 画 調 整 担 当	給 水 担 当	工 事 担 当	修 繕 管 理 担 当	課 長	施 設 管 理 担 当	水 質 担 当	課 長	管 理 調 整 担 当	建 設 担 当	維 持 担 当	排 水 設 備 担 当	課 長	管 理 担 当		工 務 担 当	
上水道事業会計支弁	部 長 級	1																										1	
	課 長 級		1		1			1	1				1	1	1													7	
	主 幹 級									1		1	1	1		2	1											7	
	担当長級					1							1															2	
	主 査 級					1			1			2	1	6		1	1											13	
	一般職員				3	2		3			2	1	5	1		2	1											20	
	再 任 用								(1)			(1)		(1)														(3)	
	会計年度 任用職員				[1]				[3]		[1]	[1]	[1]	[2]		[1]												[10]	
	計	1	1		1	3	4	1	4	2 (1) [3]		3 [1]	4 (1) [1]	8 [1]	9 (1) [2]	1	5 (0) [1]	3											50 (3) [10]
	合 計	1	1	8 [1]			7 (1) [3]			24 (2) [5]					9 [1]											50 (3) [10]			
下水道事業会計支弁	部 長 級																												
	課 長 級			1															1	1					1			4	
	主 幹 級					1	1														1					1	4		
	担当長級																		1	1	1	1			1	1	6		
	主 査 級																				1	1	1				3		
	一般職員						3			1										2	2	1	1			3	1	14	
	再 任 用																					(2)	(1)		(1)		(4)		
	会計年度 任用職員																		[1]			[1]					[2]		
	計			1		1	4			1									1	4 [1]	4	4 (2) [1]	3 (1) [1]	1	4 (1)	3		31 (4) [2]	
	合 計			6			1											16 (3) [2]					8 (1)			31 (4) [2]			

定 数 125 名

上水道事業会計支弁

現 在 数 50 名

再 任 用 3 名

会計年度 10 名

下水道事業会計支弁

現 在 数 31 名

再 任 用 4 名

会計年度 2 名

※ 上下水道局上水道工務課長は次長が兼務

2. 工 事

(1) 建設事業の概要

(ア) 建設工事

番号	工 事 名	工 事 内 容	契 約 年月日	契 約 先 名	契 約 金 額	着 工 年月日	竣 工 年月日	支 払 年月日	備 考
1	第 1 工 区 管 渠 布 設 工 事 (内 畑 町 ・ 汚 水)	VU ϕ 200mm — 201.00m HP ϕ 250mm — 62.00m	R 5. 9. 13	(株) 松 德 建 設	円 (81,437,000) 89,580,700	R 5. 9. 13	R 6. 9. 9	R 6. 10. 10	R5-R6 建設改良繰越
2	第 1 工 区 管 渠 布 設 工 事 (内 畑 町 ・ 汚 水)	VU ϕ 200mm — 439.70m	6. 9. 17	万 洋 開 発 (株)	(71,634,000) 78,797,400	6. 9. 17	7. 3. 31	7. 4. 30	
3	第 2 工 区 管 渠 布 設 工 事 (三 ケ 山 町 ・ 汚 水)	VU ϕ 200mm — 224.3 HP ϕ 200mm — 24.5	6. 8. 7	(株) 杉 原 組	(45,169,000) 49,685,900	6. 8. 7	7. 3. 11	7. 4. 10	
4	第 3 工 区 管 渠 布 設 工 事 (田 治 米 町 ・ 汚 水)	VU ϕ 200mm — 89.10m VU ϕ 200mm — 3.16m HP ϕ 250mm — 49.63m	6. 9. 12	藤 本 建 設 (株)	(62,975,000) 69,272,500	6. 9. 12			R6-R7 建設改良繰越 R6前払 19,800千円
5	春木駅大宮駅線道路築造 工事に伴う污水管布設工事	VU ϕ 200mm — 58.70m	6. 6. 19	大 平 建 設 (株)	(5,786,000) 6,364,600	6. 6. 19	7. 3. 31	7. 4. 30	
6	旧上松住宅道路整備 工事に伴う污水管布設工事	VU ϕ 200mm — 80.10m	6. 5. 30	(株) 草 柳 建 設	(10,193,000) 11,212,300	6. 5. 30	7. 3. 4	7. 3. 21	
7	第 6 工 区 管 渠 更 生 工 事 (下 野 町 ・ 合 流)	自立管 既設管径 ϕ 600mm — 22.35m	6. 9. 30	(株) 阪 祥	(7,276,000) 8,003,600	6. 9. 30	7. 3. 27	7. 4. 30	
8	第 7 工 区 管 渠 更 生 工 事 (並 松 町 ・ 岸 野 町 ・ 合 流)	自立管 既設管径 ϕ 250mm — 17.90m ϕ 300mm — 22.81m 複合管 既設管径 ϕ 1100mm — 36.16m	6. 9. 30	(株) エ ー ス	(20,287,000) 22,315,700	6. 9. 30	7. 3. 21	7. 4. 21	
9	不明水対策取付管取替工事	一 式	6. 8. 20	(有) 川 勝 土 木	(13,697,000) 15,066,700	6. 8. 20	7. 1. 31	7. 3. 21	

番号	工 事 名	工 事 内 容	契 約 年月日	契 約 先 名	契 約 金 額	着 工 年月日	竣 工 年月日	支 払 年月日	備 考
10	天 の 川 下 水 ポ ン プ 場 事 汚 水 ポ ン プ 整 備 工 事	一 式	R 6. 1. 24	新 菱 工 業 (株) 関 西 支 店	円 (89,082,000) 97,990,200	R 6. 1. 24	R 7. 3. 27	R 7. 4. 30	R5-R6 継続事業
11	下 野 町 下 水 ポ ン プ 場 事 受 変 電 設 備 更 新 工 事	一 式	6. 10. 17	明 電 プ ラ ン ト シ ス テ ム ズ (株) 西 日 本 支 店	(310,000,000) 341,000,000	6. 10. 17			R6-R7 継続事業 R6前払 121,900千円

() 書きは、消費税及び地方消費税抜きの額

(イ) 移設補償

番号	工 事 名	契 約 先 名	契 約 金 額	着 手 年月日	竣 工 年月日	支 払 年月日	備 考
1	公 共 下 水 道 第 2 工 区 管 渠 布 設 償 工 事 に 水 伴 道 給 配 水 管 移 設 補 償	岸 和 田 市 上 下 水 道 局	円 6,346,769	R 6. 6. 11	R 7. 2. 28	R 7. 3. 31	
2	公 共 下 水 道 第 3 工 区 管 渠 布 設 償 工 事 に 水 伴 道 給 配 水 管 移 設 補 償	岸 和 田 市 上 下 水 道 局	5,833,612	6. 7. 19			R6-R7 建設改良繰越 出来高払 2,554千円

(ウ) 業務委託

番号	委 託 名	契 約 年月日	契 約 先 名	契 約 金 額	着 工 年月日	竣 工 年月日	支 払 年月日	備 考
1	岸和田市公共下水道事業計画及び都市計画事業認可変更業務委託	R 6. 5. 2	(株)日建技術コンサルタント	円 (5,882,000) 6,470,200	R 6. 5. 2	R 7. 3.24	R 7. 4.10	
2	雨水出水浸水想定検討業務委託	6. 5. 2	国際航業(株) 大阪支店	(24,370,000) 26,807,000	6. 5. 2	7. 3.28	7. 4.30	
3	令和6年度公共下水道資材価格等特別調査業務委託	6. 5.22	太洋エンジニアリング(株) 大 阪 本 社	(300,000) 330,000	6. 5.22	6. 7.26	6. 8. 9	
4	令和6年度岸和田市公共下水道磯ノ上下水処理場ポンプ場の建設工事委託	6. 6. 7	日本下水道事業団	(272,727,273) 300,000,000	6. 6. 7			R6-R8継続事業 出来高払42,000,000円
5	下水ポンプ場電気設備更新工事实施設計業務委託	6. 7. 5	(株)関西エンジニアリング 岸 和 田 営 業 所	(16,822,000) 18,504,200	6. 7. 5	7. 3.31	7. 5.30	
6	公共下水道設計測量業務委託 (その2)	6. 8. 6	M O G コンサルタント(株)	(7,485,000) 8,233,500	6. 8. 6	7. 2.27	7. 3.21	
7	公共下水道設計測量業務委託 (その1)	6. 8. 9	(株)関西エンジニアリング 岸 和 田 営 業 所	(14,390,000) 15,829,000	6. 8. 9	7. 3. 5	7. 3.21	
8	公共下水道管渠改築実施設計業務委託	6. 9.19	(株)関西エンジニアリング 岸 和 田 営 業 所	(7,990,000) 8,789,000	6. 9.19	7. 3.31	7. 5.20	
9	境界確定業務及び登記申請業務委託	6.11.27	川島登記測量事務所	(281,818) 310,000	6.11.27	7. 3.31	7. 4.30	
10	境界確定業務及び登記申請業務委託	7. 3.17	川島登記測量事務所	(330,000) 363,000	7. 3.17			R6-R7 建設改良繰越
11	境界確定業務及び登記申請業務委託	7. 3.17	川島登記測量事務所	(400,000) 440,000	7. 3.17			R6-R7 建設改良繰越

(2) 修繕工事取扱状況

(ア) 管渠の修繕

(単位：件)

公共下水道事業	特定環境保全 公共下水道事業	農業集落排水事業
200	0	0

(イ) 処理場・ポンプ場等の修繕

(単位：件)

公共下水道事業						特定環境保全 公共下水道事業	農業集落排水事業		合 計
処理場	ポ ン プ 場					処理場	処理施設		
磯ノ上	磯ノ上	天の川	下野町	大 北	阪 南	牛 滝	塔原・相川	大 沢	
26	3	10	12	8	1	3	0	3	66

(3) 布設管延長

(ア) 公共下水道事業

(単位：m)

	令和5年度末	令和6年度中	令和6年度末
污水管	604,701	2,250	606,951
雨水管	264,087	1,231	265,318
合流管	47,799	△ 32	47,767

(イ) 特定環境保全公共下水道事業

(単位：m)

	令和5年度末	令和6年度中	令和6年度末
污水管	1,957	0	1,957

(ウ) 農業集落排水事業

(単位：m)

	令和5年度末	令和6年度中	令和6年度末
污水管	9,319	0	9,319

3. 業 務

(1) 業 務 量

(ア) 汚水処理水量

(単位：m³)

	公 共			特 環	農 集	
	磯 処 理 場	北部水みら いセンター	中部水みら いセンター	牛 滝 浄 化 セ ン タ ー	塔 原・相 川 処 理 施 設	大 沢 地 区 仮 設 浄 化 槽
4 月	216, 598	20, 968, 494	26, 575	1, 817	1, 718	2, 266
5 月	179, 292			2, 157	1, 831	2, 401
6 月	211, 053			2, 188	1, 843	2, 419
7 月	403, 981			2, 417	1, 929	2, 494
8 月	259, 153			2, 335	1, 686	2, 152
9 月	209, 298			2, 073	1, 556	2, 028
10月	161, 524			1, 985	1, 690	2, 247
11月	174, 881			2, 303	1, 651	2, 204
12月	280, 726			2, 023	1, 669	2, 105
1 月	209, 329			2, 191	1, 612	2, 086
2 月	129, 903			2, 221	1, 442	1, 770
3 月	121, 454			2, 256	1, 724	2, 158
合計	2, 557, 192	20, 968, 494	26, 575	25, 966	20, 351	26, 330

(イ) 有収水量・一日平均処理水量等

	有 収 水 量	有 収 率	一 日 平 均 処 理 水 量
	m³	%	m³
公共	19, 164, 074	81. 37	64, 527
特環	25, 837	99. 50	71
農集	42, 834	91. 76	128
合計	19, 232, 745	81. 41	64, 726

(ウ) 雨水排水量

(単位：m³)

	磯ノ上 ポンプ場	天の川 ポンプ場	下野町 ポンプ場	大北 ポンプ場	合 計
4 月	41,500	67,760	76,250	117,037	302,547
5 月	99,100	115,670	152,520	166,780	534,070
6 月	139,100	234,710	263,160	232,300	869,270
7 月	91,200	133,410	155,410	186,308	566,328
8 月	11,900	40,540	62,080	108,054	222,574
9 月	0	0	0	58,050	58,050
10月	0	29,330	18,950	87,344	135,624
11月	24,300	45,090	65,630	88,432	223,452
12月	0	970	0	47,307	48,277
1 月	5,500	0	3,970	53,598	63,068
2 月	0	0	0	42,654	42,654
3 月	14,100	17,890	28,780	74,522	135,292
合計	426,700	685,370	826,750	1,262,386	3,201,206
日平均	1,169	1,878	2,265	3,458	8,770

(エ) 使用料徴収状況

	前 年 度 未 収 金			当年度調定額	合 計	収 納 総 額	徴 収 率	備 考
	繰 越 額	調定更正額	小 計					
	円	円	円	円	円	円	%	
公 共	480,821,897	△4,732,262	476,089,635	3,699,934,469	4,176,024,104	3,689,198,568	88.3	
特 環	1,149,005	0	1,149,005	8,480,681	9,629,686	7,899,529	82.0	
農 集	1,054,218	0	1,054,218	7,279,822	8,334,040	7,235,129	86.8	
合 計	483,025,120	△4,732,262	478,292,858	3,715,694,972	4,193,987,830	3,704,333,226	88.3	

(オ) 受益者負担金徴収状況

	前 年 度 未 収 金			当年度調定額	合 計	収 納 総 額	徴 収 率	備 考
	繰 越 額	調定更正額	小 計					
	円	円	円	円	円	円	%	
公 共	2,464,190	△197,610	2,266,580	4,132,860	6,399,440	4,240,391	66.3	前納報奨金 196,320円

(2) 事業収益に関する事項

(ア) 公共下水道事業

科 目	令和6年度		令和5年度		比 較
	金 額	構成比	金 額	構成比	金 額
	円	%	円	%	円
営 業 収 益	4,520,222,229	64.4	4,487,363,582	64.8	32,858,647
下 水 道 使 用 料	3,362,555,010	47.9	3,341,164,790	48.2	21,390,220
他 会 計 負 担 金	1,096,299,658	15.6	1,063,124,242	15.4	33,175,416
受 託 事 業 収 益	61,289,561	0.9	82,949,550	1.2	△21,659,989
そ の 他 営 業 収 益	78,000	0.0	125,000	0.0	△47,000
営 業 外 収 益	2,389,625,540	34.1	2,395,799,892	34.6	△6,174,352
他 会 計 補 助 金	1,000,484,148	14.3	1,003,993,754	14.5	△3,509,606
長 期 前 受 金 戻 入	1,386,073,188	19.8	1,383,725,715	20.0	2,347,473
退職給付引当金戻入益	0	0.0	4,772,672	0.1	△4,772,672
貸倒引当金戻入益	104,420	0.0	0	0.0	104,420
雑 収 益	2,963,784	0.0	3,307,751	0.0	△343,967
特 別 利 益	105,043,894	1.5	39,418,586	0.6	65,625,308
過 年 度 損 益 修 正 益	104,811,475	1.5	39,198,892	0.6	65,612,583
そ の 他 特 別 利 益	232,419	0.0	219,694	0.0	12,725
合 計	7,014,891,663	100.0	6,922,582,060	100.0	92,309,603

(イ) 特定環境保全公共下水道事業

科 目	令和6年度		令和5年度		比 較
	金 額	構成比	金 額	構成比	金 額
	円	%	円	%	円
営 業 収 益	7,709,710	32.9	6,493,850	28.6	1,215,860
下 水 道 使 用 料	7,709,710	32.9	6,493,850	28.6	1,215,860
営 業 外 収 益	15,737,252	67.1	16,204,308	71.4	△467,056
他 会 計 補 助 金	12,403,905	52.9	12,752,939	56.2	△349,034
長 期 前 受 金 戻 入	3,333,252	14.2	3,329,469	14.7	3,783
退職給付引当金戻入益	0	0.0	121,790	0.5	△121,790
雑 収 益	95	0.0	110	0.0	△15
合 計	23,446,962	100.0	22,698,158	100.0	748,804

(ウ) 農業集落排水事業

科 目	令和6年度		令和5年度		比 較
	金 額	構成比	金 額	構成比	金 額
	円	%	円	%	円
営 業 収 益	6,613,030	9.5	6,584,120	10.8	28,910
下 水 道 使 用 料	6,613,030	9.5	6,584,120	10.8	28,910
営 業 外 収 益	62,985,650	90.5	54,669,904	89.2	8,315,746
他 会 計 補 助 金	43,856,172	63.0	35,529,615	58.0	8,326,557
長 期 前 受 金 戻 入	19,129,149	27.5	19,129,149	31.2	0
退職給付引当金戻入益	0	0.0	10,792	0.0	△10,792
雑 収 益	329	0.0	348	0.0	△19
合 計	69,598,680	100.0	61,254,024	100.0	8,344,656

(3) 事業費用に関する事項

(ア) 公共下水道事業

科 目	令和6年度		令和5年度		比 較
	金 額	構成比	金 額	構成比	金 額
	円	%	円	%	円
営 業 費 用	5,553,700,783	92.7	5,466,578,755	91.5	87,122,028
管 渠 費	355,724,049	5.9	270,484,424	4.5	85,239,625
ポ ン プ 場 費	167,558,450	2.8	174,656,710	2.9	△7,098,260
処 理 場 費	248,934,451	4.2	267,080,497	4.5	△18,146,046
流域下水道管理費	702,057,431	11.7	737,019,118	12.3	△34,961,687
普 及 促 進 費	40,336,196	0.7	37,984,430	0.6	2,351,766
業 務 費	151,955,382	2.5	142,927,431	2.4	9,027,951
総 係 費	148,611,013	2.5	81,510,875	1.4	67,100,138
減 価 償 却 費	3,738,173,501	62.4	3,732,707,517	62.5	5,465,984
資 産 減 耗 費	350,310	0.0	22,207,753	0.4	△21,857,443
営 業 外 費 用	437,804,796	7.3	499,152,258	8.4	△61,347,462
支 払 利 息	405,210,543	6.8	468,817,517	7.9	△63,606,974
雑 支 出	32,594,253	0.5	30,334,741	0.5	2,259,512
特 別 損 失	1,053,210	0.0	4,276,477	0.1	△3,223,267
過年度損益修正損	1,053,210	0.0	3,948,834	0.1	△2,895,624
その他特別損失	0	0.0	327,643	0.0	△327,643
合 計	5,992,558,789	100.0	5,970,007,490	100.0	22,551,299

(イ) 特定環境保全公共下水道事業

科 目	令和6年度		令和5年度		比 較
	金 額	構成比	金 額	構成比	金 額
	円	%	円	%	円
営 業 費 用	23,393,701	90.8	22,368,596	90.1	1,025,105
管 渠 費	362,210	1.4	329,627	1.3	32,583
処 理 場 費	11,143,316	43.3	10,331,533	41.6	811,783
業 務 費	31,902	0.1	29,532	0.1	2,370
総 係 費	269,535	1.0	94,949	0.4	174,586
減 価 償 却 費	11,586,738	45.0	11,582,955	46.7	3,783
営 業 外 費 用	2,348,169	9.2	2,443,221	9.9	△95,052
支 払 利 息	2,130,012	8.3	2,233,000	9.0	△102,988
雑 支 出	218,157	0.9	210,221	0.9	7,936
合 計	25,741,870	100.0	24,811,817	100.0	930,053

(ウ) 農業集落排水事業

科 目	令和6年度		令和5年度		比 較
	金 額	構成比	金 額	構成比	金 額
	円	%	円	%	円
営 業 費 用	53,111,787	89.5	45,228,669	88.7	7,883,118
管 渠 費	2,822,700	4.7	3,954,060	7.8	△1,131,360
処 理 場 費	19,291,351	32.5	10,448,784	20.5	8,842,567
業 務 費	350,927	0.6	324,858	0.6	26,069
総 係 費	341,805	0.6	195,963	0.4	145,842
減 価 償 却 費	30,305,004	51.1	30,305,004	59.4	0
営 業 外 費 用	6,235,801	10.5	5,774,262	11.3	461,539
支 払 利 息	4,600,481	7.7	4,939,402	9.7	△338,921
雑 支 出	1,635,320	2.8	834,860	1.6	800,460
合 計	59,347,588	100.0	51,002,931	100.0	8,344,657

(4) 未収金明細表

(ア) 公共下水道事業

(単位：円)

科 目		金 額	令和6年度	令和5年度	令和4年度以前
営 業 未 収 金	未 収 下 水 道 使 用 料	486,825,536	427,009,030	10,000,579	49,815,927
	そ の 他 営 業 未 収 金	12,293,517	12,293,517	0	0
営 業 外 未 収 金		288,775,126	288,775,126	0	0
特 別 利 益 未 収 金		115,167,671	115,167,671	0	0
そ の 他 未 収 金		84,311,732	83,310,103	463,820	537,809
合 計		987,373,582	926,555,447	10,464,399	50,353,736

(イ) 特定環境保全公共下水道事業

(単位：円)

科 目		金 額	令和6年度	令和5年度	令和4年度以前
営 業 未 収 金	未 収 下 水 道 使 用 料	1,730,157	1,730,157	0	0
営 業 外 未 収 金		155,383	155,383	0	0
合 計		1,885,540	1,885,540	0	0

(ウ) 農業集落排水事業

(単位：円)

科 目		金 額	令和6年度	令和5年度	令和4年度以前
営 業 未 収 金	未 収 下 水 道 使 用 料	1,098,911	1,098,911	0	0
合 計		1,098,911	1,098,911	0	0

(5) 未払金明細表

(ア) 公共下水道事業

(単位：円)

款	項	目	金 額	内 容
事業費用	営業費用	管 渠 費	26,214,601	管渠施設維持管理業務委託料ほか
		ポ ン プ 場 費	18,035,966	3月分維持管理業務委託料ほか
		処 理 場 費	20,973,691	3月分維持管理業務委託料ほか
		流 域 下 水 道 管 理 費	38,579,661	流域下水道事業維持管理負担金
		普 及 促 進 費	340,274	3月分超過勤務手当ほか
		業 務 費	76,699,827	下半期分下水道使用料徴収負担金ほか
		総 係 費	10,860,668	別館維持管理負担金ほか
	営業外費用	消費税及び地方消費税	39,804,383	消費税及び地方消費税期末納付額
資本的支出	建設改良費	管 渠 整 備 費	155,039,783	公共下水道第2工区管渠布設工事費ほか
		ポンプ場及び処理場整備費	102,532,214	天の川下水ポンプ場汚水ポンプ整備工事費ほか
		流域下水道建設負担金	21,544,258	流域下水道事業建設負担金
流動資産	前 払 金	前 払 消 費 税	28,396,400	消費税及び地方消費税中間納付額
流動負債	未 払 金	そ の 他 未 払 金	8,252,013	下水道使用料誤徴収に伴う返還金過年度分
固定負債	引 当 金	退 職 給 付 引 当 金	74,156,809	退職手当負担金ほか
合 計			621,430,548	

(イ) 特定環境保全公共下水道事業

(単位：円)

款	項	目	金 額	内 容
事 業 費 用	営 業 費 用	管 渠 費	72,825	マンホールポンプ保守点検業務委託料ほか
		処 理 場 費	2,518,322	牛滝No.2砂ろ過機修繕費ほか
		業 務 費	16,592	下半期分下水道使用料徴収負担金
		総 係 費	13,256	別館維持管理負担金
合 計			2,620,995	

(ウ) 農業集落排水事業

(単位：円)

款	項	目	金 額	内 容
事業費用	営業費用	管 渠 費	858,757	マンホールポンプ保守点検業務委託料ほか
		処 理 場 費	10,584,464	大沢膜カートリッジ修繕費ほか
		業 務 費	165,019	下半期分下水道使用料徴収負担金
		総 係 費	22,433	別館維持管理負担金
	営業外費用	消費税及び地方消費税	71,600	消費税及び地方消費税期末納付額
合 計			11,702,273	

4. 会 計

(1) 重要契約の要旨（税込み契約金額2千万円以上）

区 分	契約年月日	契約金額	契 約 名	契 約 業 者	備 考
工 事	R 6. 8. 7	円 49,685,900	公 共 下 水 道 第 2 工 区 事 管 渠 布 設 工 事	(株) 杉 原 組	2月3日 契約変更
	R 6. 9. 12	69,272,500	公 共 下 水 道 第 3 工 区 事 管 渠 布 設 工 事	藤 本 建 設 (株)	1月10日 契約変更
	R 6. 9. 17	78,797,400	公 共 下 水 道 第 1 工 区 事 管 渠 布 設 工 事	万 洋 開 発 (株)	3月14日 契約変更
	R 6. 9. 30	22,315,700	公 共 下 水 道 第 7 工 区 事 管 渠 更 生 工 事	(株) エ ー ス	2月4日 契約変更
	R 6. 10. 17	341,000,000	下 野 町 下 水 ポ ン プ 場 業 受 変 電 設 備 更 新 事 業	明 電 プ ラ ン ズ ト (株) シ ス テ ム 日 本 支 店	
委 託	R 6. 5. 2	26,807,000	雨 水 出 水 浸 水 想 定 計 検 討 業 務 委 託	国 際 航 業 (株) 大 阪 支 店	
	R 6. 6. 7	300,000,000	令 和 6 年 度 岸 和 田 市 公 共 下 水 道 礪 ノ 上 下 水 処 理 場 ポ ン プ 場 の 建 設 工 事 委 託	日 本 下 水 道 事 業 団	

(2) 過年度未収金（下水道使用料）

(単位：円)

区分	年度当初残高	調定更正額	収納額	年度末現在高	備 考
公共	480,821,897	△4,732,262	416,273,129	59,816,506	
特環	1,149,005	0	1,149,005	0	
農集	1,054,218	0	1,054,218	0	

(3) 過年度未収金（受益者負担金）

(単位：円)

区分	年度当初残高	調定更正額	収納額	年度末現在高	備 考
公共	2,464,190	△200,640	1,261,921	1,001,629	
特環	0	0	0	0	
農集	0	0	0	0	

(4) 過年度未払金

(単位：円)

区分	年度当初残高	支払額	年度末現在高	備 考
公共	1,294,851,508	1,286,599,495	8,252,013	下水道使用料誤徴収に伴う返還金
特環	2,884,405	2,884,405	0	
農集	2,590,155	2,590,155	0	

(5) 現金預金の内訳

(単位：円)

区分	預 金 内 訳		計	預 金 先	備 考
	普通預金	定期預金			
公共	155,201,352	0	155,201,352	(株)三井住友銀行 岸和田支店	
特環	0	0	0		
農集	0	0	0		

(6) 預 り 金

(単位：円)

区分	金 額	内 訳	振替(収納)年月日
公共	25,900,000	排水設備工事業者預り保証金 259件	H15. 10. 28ほか
	801,000	公共下水道第6工区管渠更生工事に伴う契約保証金	R 6. 10. 1ほか
	16,684	下水道使用料還付金（調定減・過誤納）	R 7. 3. 31

5. そ の 他

他会計負担金等の使途について

(1) 収益的収入

(ア) 他会計負担金

維持管理費(課税仕入れ)に 280,064,712円(特定収入)、職員給与費等に 96,237,570円(特定収入以外)、利子償還金に 72,140,375円(特定収入以外)、減価償却費に 646,719,776円(特定収入以外)、固定資産除却費に 38,117円(特定収入以外)をそれぞれ充当した。

(イ) 他会計補助金

維持管理費(課税仕入れ)に 98,676,034円(特定収入)、職員給与費等に 27,834,541円(特定収入以外)、利子償還金に 89,526,656円(特定収入以外)、減価償却費に 814,789,518円(特定収入以外)、固定資産除却費に 10,251,092円(特定収入以外)をそれぞれ充当した。

(2) 資本的収入

(ア) 受益者負担金

管渠布設工事等の建設費用(課税仕入れ)に 4,006,210円(特定収入)、管渠布設工事に伴う支障移設補償費(不課税仕入れ)に 126,650円(特定収入以外)をそれぞれ充当した。

(イ) 工事負担金

管渠布設工事等の建設費用(課税仕入れ)に 11,256,985円(特定収入)、職員給与費等に 684,114円(特定収入以外)をそれぞれ充当した。

(ウ) 国庫補助金

管渠布設工事等の建設費用(課税仕入れ)に 149,687,000円(特定収入)、工事前払金に 60,950,000円(特定収入以外)をそれぞれ充当した。

令和6年度 下水道事業キャッシュ・フロー計算書

(令和6年4月1日から令和7年3月31日まで)

(単位：円)

区 分		金 額
1	業務活動によるキャッシュ・フロー	
	① 当年度純利益	1,030,289,058
	② 減価償却費	3,780,065,243
	③ 引当金の増減額（△は減少）	△15,118,967
	④ 長期前受金戻入額	△1,408,535,589
	⑤ 支払利息	411,941,036
	⑥ 有形固定資産除却損	350,310
	⑦ 未収金の増減額（△は増加）	△48,448,804
	⑧ 未払金の増減額（△は減少）	△484,848,998
	⑨ その他流動資産の増減額（△は増加）	△23,662,571
	⑩ その他流動負債の増減額（△は減少）	23,154,607
	小 計	3,265,185,325
	① 利息の支払額	△411,941,036
	業務活動によるキャッシュ・フロー 合計	2,853,244,289
2	投資活動によるキャッシュ・フロー	
	① 有形固定資産の取得による支出	△812,529,235
	② 無形固定資産の取得による支出	△59,497,080
	③ 国庫補助金等による収入	197,029,091
	④ 受益者負担金等による収入	14,184,935
	投資活動によるキャッシュ・フロー 合計	△660,812,289
3	財務活動によるキャッシュ・フロー	
	① 一時借入れによる収入	4,040,000,000
	② 一時借入金の返済による支出	△2,940,000,000
	③ 企業債による収入	2,153,400,000
	④ 企業債の償還による支出	△5,359,595,512
	⑤ 他会計借入金の返済による支出	△70,000,000
	⑥ 一般会計からの出資による収入	36,671,180
	財務活動によるキャッシュ・フロー 合計	△2,139,524,332
4	現金預金増加額（又は減少額）	52,907,668
5	現金預金期首残高	102,293,684
6	現金預金期末残高	155,201,352

令和6年度 下水道事業収支明細書

1. 収益の収入及び支出

款	項	目	節	金 額	備 考
事業収益				7,107,937,305 円	
	営業収益			4,534,544,969	
		下水道使用料		3,376,877,750	
			下水道使用料	3,376,877,750	
		他会計負担金		1,096,299,658	
			雨水処理負担金	1,095,200,550	
			その他の他会計負担金	1,099,108	
		受託事業収益		61,289,561	
			し尿処理受託事業収益	61,289,561	
		その他営業収益		78,000	
			手数料	78,000	
			材料売却収益	0	
	営業外収益			2,468,348,442	
		受取利息及び配当金		0	
			預金利息	0	
		他会計補助金		1,056,744,225	
			他会計補助金	1,056,744,225	
		長期前受金戻入		1,408,535,589	
			補助金戻入	800,866,299	
			他会計補助金戻入	65,977,369	
			分担金及び負担金戻入	76,048,231	
			受贈財産評価額戻入	465,643,690	
		貸倒引当金戻入		104,420	
			貸倒引当金戻入	104,420	
		雑収益		2,964,208	
			不用品売却収益	0	
			その他雑収益	2,964,208	
	特別利益			105,043,894	
		固定資産売却益		0	
			固定資産売却益	0	
		過年度損益修正益		104,811,475	
			過年度損益修正益	104,811,475	
		その他特別利益		232,419	
			その他特別利益	232,419	
収益合計				7,107,937,305	

款	項	目	節	金 額	備 考
事業費用				6,077,648,247 ^円	
	営業費用			5,630,206,271	
		管 渠 費		358,908,959	
			給 料	43,971,480	予算額 43,971,480 円
			手 当 等	25,340,969	予算額 25,684,000 円
			賞与引当金繰入額	7,410,327	予算額 7,410,327 円
			法 定 福 利 費	13,569,305	予算額 13,795,193 円
			旅 費	57,859	
			備 消 耗 品 費	1,031,911	
			材 料 費	43,121,023	
			動 力 費	6,013,050	
			燃 料 費	123,072	
			印 刷 製 本 費	1,814	
			修 繕 費	149,674,400	
			通 信 運 搬 費	1,207,425	
			手 数 料	53,000	
			委 託 料	64,249,000	
			賃 借 料	3,080,124	
			補 償 金	4,200	
		ポ ン プ 場 費		167,558,450	
			給 料	6,977,400	予算額 9,402,000 円
			手 当 等	3,163,751	予算額 6,975,000 円
			賞与引当金繰入額	1,128,236	予算額 1,375,000 円
			法 定 福 利 費	1,880,884	予算額 3,288,000 円
			光 熱 水 費	107,540	
			動 力 費	19,651,421	
			燃 料 費	89,795	
			修 繕 費	39,274,000	
			通 信 運 搬 費	1,538,400	
			手 数 料	130,586	
			委 託 料	93,304,147	
			賃 借 料	312,290	
		処 理 場 費		279,369,118	
			給 料	22,950,240	予算額 24,733,000 円
			手 当 等	11,169,041	予算額 12,495,000 円
			賞与引当金繰入額	3,423,304	予算額 3,808,000 円

款	項	目	節	金 額	備 考
			法 定 福 利 費	6,715,727 ^円	予算額 7,380,000 円
			旅 費	10,112	
			備 消 耗 品 費	1,128,229	
			材 料 費	0	
			光 熱 水 費	50,400	
			動 力 費	29,154,377	
			燃 料 費	33,225	
			印 刷 製 本 費	33,365	
			修 繕 費	37,333,670	
			通 信 運 搬 費	268,669	
			手 数 料	112,893	
			委 託 料	159,637,714	
			賃 借 料	262,150	
			負 担 金	7,086,002	
		流域下水道管理費		702,057,431	
			負 担 金	702,057,431	
		普 及 促 進 費		40,336,196	
			給 料	20,331,525	予算額 20,331,525 円
			手 当 等	8,622,998	予算額 9,126,475 円
			賞与引当金繰入額	2,549,389	予算額 2,579,000 円
			法 定 福 利 費	5,546,608	予算額 5,824,000 円
			備 消 耗 品 費	242,418	
			材 料 費	2,364,822	
			燃 料 費	119,917	
			印 刷 製 本 費	143,484	
			通 信 運 搬 費	47,435	
			賃 借 料	367,600	
			補 助 金	0	
		業 務 費		152,338,211	
			給 料	3,185,700	予算額 4,466,000 円
			手 当 等	1,175,665	予算額 1,831,000 円
			賞与引当金繰入額	473,989	予算額 760,000 円
			法 定 福 利 費	799,581	予算額 1,339,000 円
			旅 費	0	
			備 消 耗 品 費	64,336	
			印 刷 製 本 費	3,162	

款	項	目	節	金 額	備 考
			通 信 運 搬 費	22,179 ^円	
			委 託 料	146,417,279	
			報 償 費	196,320	
		総 係 費		149,222,353	
			給 料	24,366,000	予算額 25,373,969 円
			手 当 等	14,139,545	予算額 16,608,000 円
			賞与引当金繰入額	4,179,031	予算額 4,179,031 円
			報 酬	54,000	予算額 81,000 円
			法 定 福 利 費	7,700,847	予算額 8,296,000 円
			退 職 給 付 費	25,809,133	予算額 30,248,000 円
			旅 費	176,862	
			備 消 耗 品 費	372,975	
			被 服 費	186,284	
			印 刷 製 本 費	103,109	
			修 繕 費	185,669	
			通 信 運 搬 費	11,320	
			手 数 料	115,600	
			委 託 料	1,138,500	
			賃 借 料	1,831,140	
			負 担 金	63,081,922	
			厚 生 費	214,545	
			保 険 料	1,179,420	
			研 修 費	262,119	
			広 告 料	190,945	
			交 際 費	0	予算額 50,000 円
			貸倒引当金繰入額	3,923,387	
		減 価 償 却 費		3,780,065,243	
			有 形 固 定 資 産 減 価 償 却 費	3,590,943,154	
			無 形 固 定 資 産 減 価 償 却 費	189,122,089	
		資 産 減 耗 費		350,310	
			固定資産除却費	350,310	
		そ の 他 営 業 費 用		0	
			そ の 他 営 業 費 用	0	
	営 業 外 費 用			446,388,766	
		支 払 利 息		411,941,036	
			企 業 債 利 息	408,641,139	

款	項	目	節	金 額	備 考
			一時借入金利息	626,651 ^円	
			長期借入金利息	2,673,246	
		雑 支 出		34,447,730	
			そ の 他 雑 支 出	34,447,730	
	特 別 損 失			1,053,210	
		固定資産売却損		0	
			固定資産売却損	0	
		過年度損益修正損		1,053,210	
			過年度損益修正損	1,053,210	
		その他特別損失		0	
			その他特別損失	0	
	予 備 費			0	
		予 備 費		0	
			予 備 費	0	
費 用 合 計				6,077,648,247	

2. 資本的收入及び支出

款	項	目	節	金 額	備 考
資本的收入				2,416,782,139 ^円	
	企 業 債			2,153,400,000	
		企 業 債		2,153,400,000	
			企 業 債	2,153,400,000	
	固 定 資 産 売 却 代 金			0	
		固定資産売却代金		0	
			固定資産売却代金	0	
	分 担 金 及 び 負 担 金			16,073,959	
		負 担 金		16,073,959	
			受 益 者 負 担 金	4,132,860	
			工 事 負 担 金	11,941,099	
	補 助 金			210,637,000	
		国 庫 補 助 金		210,637,000	
			国 庫 補 助 金	210,637,000	
	他会計繰入金			36,671,180	
		他 会 計 出 資 金		36,671,180	
			他 会 計 出 資 金	36,671,180	
収 入 合 計				2,416,782,139	

款	項	目	節	金 額	備 考
資本的支出				5,980,198,573 円	
	建設改良費			550,603,061	
		資 産 購 入 費		23,230,000	
			固定資産購入費	23,230,000	
		管 渠 整 備 費		354,204,867	
			給 料	14,217,508	予算額 16,256,000 円
			手 当 等	8,774,712	予算額 13,440,000 円
			法 定 福 利 費	4,556,257	予算額 5,516,000 円
			備 消 耗 品 費	300,308	
			燃 料 費	95,168	
			印 刷 製 本 費	0	
			修 繕 費	12,000	
			工 事 請 負 費	255,479,000	
			委 託 料	61,047,000	
			賃 借 料	286,840	
			補 償 金	8,900,384	
			負 担 金	535,690	
		ポ ン プ 場 及 び 処 理 場 整 備 費		120,848,839	
			給 料	4,757,100	予算額 5,187,000 円
			手 当 等	3,614,990	予算額 4,044,000 円
			法 定 福 利 費	1,733,271	予算額 1,896,000 円
			旅 費	75,091	
			備 消 耗 品 費	0	
			工 事 請 負 費	54,182,000	
			委 託 料	56,486,387	
		流 域 下 水 道 建 設 負 担 金		52,319,355	
			負 担 金	52,319,355	
	企業債償還金			5,359,595,512	
		企 業 債 償 還 金		5,359,595,512	
			企 業 債 償 還 金	5,359,595,512	
	他会計借入金 返 還 金			70,000,000	
		他 会 計 借 入 金 返 還 金		70,000,000	
			他 会 計 借 入 金 返 還 金	70,000,000	
支 出 合 計				5,980,198,573	

公共下水道事業

1. 収益的収入及び支出

[公共]

款	項	目	節	金 額	備 考
事業収益				7,014,891,663 ^円	
	営業収益			4,520,222,229	
		下水道使用料		3,362,555,010	
			下水道使用料	3,362,555,010	
		他会計負担金		1,096,299,658	
			雨水処理負担金	1,095,200,550	
			その他の他会計負担金	1,099,108	
		受託事業収益		61,289,561	
			し尿処理受託事業収益	61,289,561	
		その他営業収益		78,000	
			手数料	78,000	
			材料売却収益	0	
	営業外収益			2,389,625,540	
		受取利息及び配当金		0	
			預金利息	0	
		他会計補助金		1,000,484,148	
			他会計補助金	1,000,484,148	
		長期前受金戻入		1,386,073,188	
			補助金戻入	781,026,336	
			他会計補助金戻入	65,977,369	
			分担金及び負担金戻入	73,437,169	
			受贈財産評価額戻入	465,632,314	
		貸倒引当金戻入		104,420	
			貸倒引当金戻入	104,420	
		雑収益		2,963,784	
			不用品売却収益	0	
			その他雑収益	2,963,784	
	特別利益			105,043,894	
		固定資産売却益		0	
			固定資産売却益	0	
		過年度損益修正益		104,811,475	
			過年度損益修正益	104,811,475	
		その他特別利益		232,419	
			その他特別利益	232,419	
収益合計				7,014,891,663	

款	項	目	節	金 額	備 考
事業費用				5,992,558,789 ^円	
	営業費用			5,553,700,783	
		管 渠 費		355,724,049	
			給 料	43,817,580	
			手 当 等	25,252,273	
			賞与引当金繰入額	7,384,390	
			法 定 福 利 費	13,521,812	
			旅 費	57,859	
			備 消 耗 品 費	1,031,911	
			材 料 費	43,121,023	
			動 力 費	5,421,366	
			燃 料 費	123,072	
			印 刷 製 本 費	1,814	
			修 繕 費	149,633,400	
			通 信 運 搬 費	984,225	
			手 数 料	53,000	
			委 託 料	62,236,000	
			賃 借 料	3,080,124	
			補 償 金	4,200	
		ポ ン プ 場 費		167,558,450	
			給 料	6,977,400	
			手 当 等	3,163,751	
			賞与引当金繰入額	1,128,236	
			法 定 福 利 費	1,880,884	
			光 熱 水 費	107,540	
			動 力 費	19,651,421	
			燃 料 費	89,795	
			修 繕 費	39,274,000	
			通 信 運 搬 費	1,538,400	
			手 数 料	130,586	
			委 託 料	93,304,147	
			賃 借 料	312,290	
		処 理 場 費		248,934,451	
			給 料	22,869,914	
			手 当 等	11,129,946	
			賞与引当金繰入額	3,411,322	

款	項	目	節	金 額	備 考
			法 定 福 利 費	6,692,221 ^円	
			旅 費	10,112	
			備 消 耗 品 費	900,229	
			材 料 費	0	
			光 熱 水 費	36,020	
			動 力 費	25,509,541	
			燃 料 費	33,225	
			印 刷 製 本 費	33,365	
			修 繕 費	25,474,670	
			通 信 運 搬 費	158,075	
			手 数 料	112,893	
			委 託 料	145,270,861	
			賃 借 料	206,055	
			負 担 金	7,086,002	
		流域下水道管理費		702,057,431	
			負 担 金	702,057,431	
		普 及 促 進 費		40,336,196	
			給 料	20,331,525	
			手 当 等	8,622,998	
			賞与引当金繰入額	2,549,389	
			法 定 福 利 費	5,546,608	
			備 消 耗 品 費	242,418	
			材 料 費	2,364,822	
			燃 料 費	119,917	
			印 刷 製 本 費	143,484	
			通 信 運 搬 費	47,435	
			賃 借 料	367,600	
			補 助 金	0	
		業 務 費		151,955,382	
			給 料	3,185,700	
			手 当 等	1,175,665	
			賞与引当金繰入額	473,989	
			法 定 福 利 費	799,581	
			旅 費	0	
			備 消 耗 品 費	64,336	
			印 刷 製 本 費	3,162	

款	項	目	節	金 額	備 考
			通 信 運 搬 費	22,179 ^円	
			委 託 料	146,034,450	
			報 償 費	196,320	
		総 係 費		148,611,013	
			給 料	24,280,719	
			手 当 等	14,090,058	
			賞与引当金繰入額	4,164,404	
			報 酬	54,000	
			法 定 福 利 費	7,673,894	
			退 職 給 付 費	25,645,571	
			旅 費	176,862	
			備 消 耗 品 費	372,975	
			被 服 費	186,284	
			印 刷 製 本 費	103,109	
			修 繕 費	185,669	
			通 信 運 搬 費	11,320	
			手 数 料	115,600	
			委 託 料	1,135,065	
			賃 借 料	1,828,578	
			負 担 金	62,875,560	
			厚 生 費	214,545	
			保 険 料	1,120,349	
			研 修 費	262,119	
			広 告 料	190,945	
			交 際 費	0	
			貸倒引当金繰入額	3,923,387	
		減 価 償 却 費		3,738,173,501	
			有 形 固 定 資 産 減 価 償 却 費	3,549,051,412	
			無 形 固 定 資 産 減 価 償 却 費	189,122,089	
		資 産 減 耗 費		350,310	
			固定資産除却費	350,310	
		そ の 他 営 業 費 用		0	
			そ の 他 営 業 費 用	0	
	営 業 外 費 用			437,804,796	
		支 払 利 息		405,210,543	
			企 業 債 利 息	402,464,565	

〔公共〕

款	項	目	節	金 額	備 考
			一時借入金利息	72,732 ^円	
			長期借入金利息	2,673,246	
		雑 支 出		32,594,253	
			そ の 他 雑 支 出	32,594,253	
	特 別 損 失			1,053,210	
		固 定 資 産 売 却 損		0	
			固 定 資 産 売 却 損	0	
		過年度損益修正損		1,053,210	
			過年度損益修正損	1,053,210	
		そ の 他 特 別 損 失		0	
			そ の 他 特 別 損 失	0	
	予 備 費			0	
		予 備 費		0	
			予 備 費	0	
費 用 合 計				5,992,558,789	

2. 資本的收入及び支出

[公共]

款	項	目	節	金 額	備 考
資本的收入				2,416,782,139 ^円	
	企 業 債			2,153,400,000	
		企 業 債		2,153,400,000	
			企 業 債	2,153,400,000	
	固 定 資 産 売 却 代 金			0	
		固定資産売却代金		0	
			固定資産売却代金	0	
	分 担 金 及 び 負 担 金			16,073,959	
		負 担 金		16,073,959	
			受 益 者 負 担 金	4,132,860	
			工 事 負 担 金	11,941,099	
	補 助 金			210,637,000	
		国 庫 補 助 金		210,637,000	
			国 庫 補 助 金	210,637,000	
	他会計繰入金			36,671,180	
		他 会 計 出 資 金		36,671,180	
			他 会 計 出 資 金	36,671,180	
収 入 合 計				2,416,782,139	

款	項	目	節	金 額	備 考
資本的支出				5,920,856,970 ^円	
	建設改良費			550,603,061	
		資 産 購 入 費		23,230,000	
			固定資産購入費	23,230,000	
		管 渠 整 備 費		354,204,867	
			給 料	14,217,508	
			手 当 等	8,774,712	
			法 定 福 利 費	4,556,257	
			備 消 耗 品 費	300,308	
			燃 料 費	95,168	
			印 刷 製 本 費	0	
			修 繕 費	12,000	
			工 事 請 負 費	255,479,000	
			委 託 料	61,047,000	
			賃 借 料	286,840	
			補 償 金	8,900,384	
			負 担 金	535,690	
		ポ ン プ 場 及 び 処 理 場 整 備 費		120,848,839	
			給 料	4,757,100	
			手 当 等	3,614,990	
			法 定 福 利 費	1,733,271	
			旅 費	75,091	
			備 消 耗 品 費	0	
			工 事 請 負 費	54,182,000	
			委 託 料	56,486,387	
		流 域 下 水 道 建 設 負 担 金		52,319,355	
			負 担 金	52,319,355	
	企業債償還金			5,300,253,909	
		企 業 債 償 還 金		5,300,253,909	
			企 業 債 償 還 金	5,300,253,909	
	他会計借入金 返 還 金			70,000,000	
		他 会 計 借 入 金 返 還 金		70,000,000	
			他 会 計 借 入 金 返 還 金	70,000,000	
支 出 合 計				5,920,856,970	

特定環境保全公共下水道事業

1. 収益的收入及び支出

[特環]

款	項	目	節	金 額	備 考
事業収益				23,446,962 ^円	
	営業収益			7,709,710	
		下水道使用料		7,709,710	
			下水道使用料	7,709,710	
	営業外収益			15,737,252	
		他会計補助金		12,403,905	
			他会計補助金	12,403,905	
		長期前受金戻入		3,333,252	
			補助金戻入	3,174,734	
			分担金及び負担金戻入	147,142	
			受贈財産評価額戻入	11,376	
		雑収益		95	
			その他雑収益	95	
収益合計				23,446,962	

〔特環〕

款	項	目	節	金 額	備 考
事業費用				25,741,870 ^円	
	営業費用			23,393,701	
		管 渠 費		362,210	
			給 料	57,163	
			手 当 等	32,946	
			賞与引当金繰入額	9,634	
			法 定 福 利 費	17,640	
			動 力 費	50,827	
			通 信 運 搬 費	24,000	
			委 託 料	170,000	
		処 理 場 費		11,143,316	
			給 料	29,835	
			手 当 等	14,522	
			賞与引当金繰入額	4,451	
			法 定 福 利 費	8,731	
			備 消 耗 品 費	228,000	
			動 力 費	1,635,037	
			修 繕 費	2,113,000	
			通 信 運 搬 費	44,207	
			委 託 料	7,065,533	
		業 務 費		31,902	
			委 託 料	31,902	
		総 係 費		269,535	
			給 料	31,676	
			手 当 等	18,382	
			賞与引当金繰入額	5,433	
			法 定 福 利 費	10,011	
			退 職 給 付 費	106,782	
			委 託 料	1,276	
			賃 借 料	952	
			負 担 金	77,498	
			保 険 料	17,525	
		減 価 償 却 費		11,586,738	
			有 形 固 定 資 産 減 価 償 却 費	11,586,738	
	営業外費用			2,348,169	
		支 払 利 息		2,130,012	

〔特環〕

款	項	目	節	金 額	備 考
			企 業 債 利 息	1,735,190 ^円	
			一時借入金利息	394,822	
		雑 支 出		218,157	
			そ の 他 雑 支 出	218,157	
費 用 合 計				25,741,870	

2. 資本的支出

〔特環〕

款	項	目	節	金 額	備 考
資本的支出				24,691,332 円	
	企業債償還金			24,691,332	
		企 業 債 償 還 金		24,691,332	
			企 業 債 償 還 金	24,691,332	
支 出 合 計				24,691,332	

農業集落排水事業

1. 収益的收入及び支出

[農集]

款	項	目	節	金 額	備 考
事業収益				69,598,680 ^円	
	営業収益			6,613,030	
		下水道使用料		6,613,030	
			下水道使用料	6,613,030	
	営業外収益			62,985,650	
		他会計補助金		43,856,172	
			他会計補助金	43,856,172	
		長期前受金戻入		19,129,149	
			補助金戻入	16,665,229	
			分担金及び負担金戻入	2,463,920	
		雑収益		329	
			その他雑収益	329	
収益合計				69,598,680	

款	項	目	節	金 額	備 考
事業費用	営業費用			59,347,588 ^円	
				53,111,787	
			管 渠 費	2,822,700	
			給 料	96,737	
			手 当 等	55,750	
			賞与引当金繰入額	16,303	
			法 定 福 利 費	29,853	
			動 力 費	540,857	
			修 繕 費	41,000	
			通 信 運 搬 費	199,200	
			委 託 料	1,843,000	
		処 理 場 費		19,291,351	
			給 料	50,491	
			手 当 等	24,573	
			賞与引当金繰入額	7,531	
			法 定 福 利 費	14,775	
			光 熱 水 費	14,380	
			動 力 費	2,009,799	
			修 繕 費	9,746,000	
			通 信 運 搬 費	66,387	
			委 託 料	7,301,320	
			賃 借 料	56,095	
		業 務 費		350,927	
			委 託 料	350,927	
		総 係 費		341,805	
			給 料	53,605	
			手 当 等	31,105	
			賞与引当金繰入額	9,194	
			法 定 福 利 費	16,942	
			退 職 給 付 費	56,780	
			委 託 料	2,159	
			賃 借 料	1,610	
			負 担 金	128,864	
			保 険 料	41,546	
			貸倒引当金繰入額	0	

〔農集〕

款	項	目	節	金 額	備 考
	営業外費用	減 価 償 却 費		30,305,004 ^円	
			有 形 固 定 資 産 減 価 償 却 費	30,305,004	
				6,235,801	
		支 払 利 息		4,600,481	
			企 業 債 利 息	4,441,384	
			一 時 借 入 金 利 息	159,097	
		雑 支 出		1,635,320	
			そ の 他 雑 支 出	1,635,320	
費 用 合 計				59,347,588	

2. 資本的支出

〔農集〕

款	項	目	節	金 額	備 考
資本的支出				34,650,271 円	
	企業債償還金			34,650,271	
		企 業 債 償 還 金		34,650,271	
			企 業 債 償 還 金	34,650,271	
支 出 合 計				34,650,271	

令和 6 年度 下水道事業固定資産明細書

1. 有形固定資産明細書

(単位：円)

資 産 の 種 類	年 度 当 初 高 現 在 高	当 年 度 額 増 加 額	当 年 度 額 減 少 額	年 度 末 現 在 高	減 価 償 却 累 計 額			年 度 末 償却未済高
					当年度増加額	当年度減少額	累 計	
土 地	2,348,875,999			2,348,875,999				2,348,875,999
建 物	1,787,994,410			1,787,994,410	40,823,048		893,428,537	894,565,873
構 築 物	143,551,444,000	672,033,887	23,765,757	144,199,712,130	3,321,119,269		62,133,765,793	82,065,946,337
機 械 及 び 装 置	9,114,936,722	166,759,506	29,457,488	9,252,238,740	227,957,546	6,655,881	5,807,716,899	3,444,521,841
工具、器具及び備品	12,585,021	1,950,000		14,535,021	1,043,291		6,536,085	7,998,936
小 計	156,815,836,152	840,743,393	53,223,245	157,603,356,300	3,590,943,154	6,655,881	68,841,447,314	88,761,908,986
建 設 仮 勘 定	376,320,415	121,876,951	97,291,600	400,905,766				400,905,766
合 計	157,192,156,567	962,620,344	150,514,845	158,004,262,066	3,590,943,154	6,655,881	68,841,447,314	89,162,814,752

2. 無形固定資産明細書

(単位：円)

資 産 の 種 類	年 度 当 初 高 現 在 高	当 年 度 額 増 加 額	当 年 度 額 減 少 額	当 年 度 減価償却高	年 度 末 現 在 高
地 上 権	158,132				158,132
施 設 利 用 権	2,481,546,880	53,801,923		189,122,089	2,346,226,714
合 計	2,481,705,012	53,801,923		189,122,089	2,346,384,846

令和6年度 下水道事業企業債明細書

(1) 建設改良費等の財源に充てるための企業債（資本費平準化債を除く）

番号	種 類	発 行 年月日	発 行 総 額	債 還 高		未償還残高	利率 (年)	当年度利子 支 払 額	償還終期	備考
				当年度償還高	償 還 高 累 計					
	《 財 務 省 》		円	円	円	円	%	円		
1	流域下水道事業	H 6. 10. 20	119,800,000	3,927,139	119,800,000	0	4.50	88,360	R 6. 9. 25	
2	公共下水道事業	H 7. 5. 26	291,200,000	17,729,275	291,200,000	0	3.85	513,561	R 7. 3. 25	
3	公共下水道事業	H 7. 11. 30	4,224,400,000	236,019,353	4,103,595,084	120,804,916	3.15	9,395,835	R 7. 9. 25	
4	流域下水道事業	H 7. 11. 30	106,100,000	5,927,861	103,065,865	3,034,135	3.15	235,985	R 7. 9. 25	
5	流域下水道事業	H 8. 12. 26	235,400,000	12,580,187	215,813,197	19,586,803	3.00	871,361	R 8. 9. 25	
6	公共下水道事業	H 9. 3. 25	573,560,000	29,696,317	511,631,804	61,928,196	2.80	2,359,057	R 9. 3. 1	
7	公共下水道事業	H 9. 3. 25	5,132,800,000	265,752,945	4,578,603,322	554,196,678	2.80	21,111,251	R 9. 3. 1	
8	特定環境保全 公共下水道事業	H 9. 5. 26	11,900,000	605,740	10,640,549	1,259,451	2.60	44,584	R 9. 3. 25	
9	公共下水道事業	H 9. 5. 26	4,175,200,000	212,528,484	3,733,312,517	441,887,483	2.60	15,642,300	R 9. 3. 25	
10	流域下水道事業	H 9. 6. 30	182,600,000	9,534,141	162,688,100	19,911,900	2.90	785,309	R 9. 3. 25	
11	特定環境保全 公共下水道事業	H10. 5. 25	54,400,000	2,576,208	46,356,501	8,043,499	2.00	199,578	R10. 3. 25	
12	流域下水道事業	H10. 5. 25	73,000,000	3,457,043	62,206,334	10,793,666	2.00	267,815	R10. 3. 25	
13	農業集落排水事業	H10. 5. 25	9,000,000	426,211	7,669,275	1,330,725	2.00	33,019	R10. 3. 25	
14	公共下水道事業	H11. 2. 19	2,868,600,000	135,497,326	2,371,434,436	497,165,564	2.10	12,578,276	R10. 9. 25	
15	流域下水道事業	H11. 5. 25	93,700,000	4,259,739	75,921,285	17,778,715	1.70	356,627	R11. 3. 25	
16	特定環境保全 公共下水道事業	H11. 5. 25	228,600,000	10,392,493	185,225,248	43,374,752	1.70	870,061	R11. 3. 25	
17	農業集落排水事業	H12. 3. 27	30,400,000	1,383,471	23,054,179	7,345,821	2.00	167,703	R12. 3. 1	
18	流域下水道事業	H12. 5. 26	96,100,000	4,373,407	72,878,508	23,221,492	2.00	530,139	R12. 3. 25	
19	特定環境保全 公共下水道事業	H12. 5. 26	32,500,000	1,479,040	24,646,738	7,853,262	2.00	179,288	R12. 3. 25	
20	農業集落排水事業	H12. 5. 26	52,500,000	2,389,218	39,813,959	12,686,041	2.00	289,618	R12. 3. 25	
21	流域下水道事業	H13. 5. 25	107,400,000	4,695,985	77,596,825	29,803,175	1.60	533,277	R13. 3. 25	
22	農業集落排水事業	H13. 5. 25	60,100,000	2,627,828	43,422,431	16,677,569	1.60	298,416	R13. 3. 25	
23	流域下水道事業	H14. 5. 27	143,700,000	6,309,040	95,645,856	48,054,144	2.10	1,108,678	R14. 3. 25	
24	農業集落排水事業	H15. 3. 25	26,000,000	1,086,931	16,820,118	9,179,882	1.20	119,951	R15. 3. 1	
25	流域下水道事業	H15. 5. 26	117,400,000	4,857,553	76,928,541	40,471,459	0.90	397,055	R15. 3. 25	
26	農業集落排水事業	H15. 5. 26	16,500,000	682,705	10,811,934	5,688,066	0.90	55,805	R15. 3. 25	
27	公共下水道事業	H15. 8. 8	2,060,500,000	86,990,992	1,315,726,310	744,773,690	1.50	12,151,472	R15. 3. 25	
28	流域下水道事業	H16. 5. 27	155,500,000	6,547,743	89,986,787	65,513,213	2.10	1,479,085	R16. 3. 25	
29	農業集落排水事業	H16. 5. 27	20,900,000	880,050	12,094,687	8,805,313	2.10	198,796	R16. 3. 25	
30	公共下水道事業	H16. 9. 1	1,056,800,000	44,212,751	579,726,445	477,073,555	2.40	12,247,177	R16. 9. 1	
31	流域下水道事業	H17. 5. 27	128,700,000	5,302,264	69,447,634	59,252,366	2.00	1,264,712	R17. 3. 25	
32	農業集落排水事業	H17. 5. 27	38,700,000	1,594,387	20,882,856	17,817,144	2.00	380,299	R17. 3. 25	
33	公共下水道事業	H17. 9. 30	688,700,000	28,092,572	357,371,158	331,328,842	2.00	7,048,664	R17. 9. 1	

番号	種 類	発 行 年月日	発 行 総 額	償 還 高		未償還残高	利率 (年)	当年度利子 支 払 額	償還終期	備考
				当年度償還高	償 還 高 累 計					
	《 財 務 省 》		円	円	円	円	%	円		
34	流域下水道事業	H18. 5. 26	110,400,000	4,457,297	54,011,582	56,388,418	2.30	1,373,969	R18. 3. 25	
35	農業集落排水事業	H18. 5. 26	35,000,000	1,413,093	17,123,237	17,876,763	2.30	435,587	R18. 3. 25	
36	公共下水道事業	H19. 3. 26	608,000,000	24,046,225	276,617,945	331,382,055	2.10	7,338,411	R19. 3. 1	
37	流域下水道事業	H19. 3. 26	60,600,000	2,396,713	27,570,803	33,029,197	2.10	731,427	R19. 3. 1	
38	農業集落排水事業	H19. 3. 26	29,600,000	1,170,672	13,466,927	16,133,073	2.10	357,264	R19. 3. 1	
39	公共下水道事業	H19.12. 26	585,000,000	22,896,171	254,525,073	330,474,927	2.10	7,301,217	R19. 9. 25	
40	流域下水道事業	H20. 3. 25	25,100,000	972,175	10,426,891	14,673,109	2.10	323,473	R20. 3. 1	
41	農業集落排水事業	H20. 3. 25	18,000,000	697,177	7,477,452	10,522,548	2.10	231,973	R20. 3. 1	
42	公共下水道事業	H21. 3. 25	282,500,000	10,780,099	108,075,795	174,424,205	1.90	3,467,919	R21. 3. 1	
43	流域下水道事業	H21. 3. 25	47,200,000	1,798,091	18,106,525	29,093,475	1.90	578,439	R21. 3. 1	
44	公共下水道事業	H22. 3. 25	289,400,000	10,750,383	98,034,430	191,365,570	2.10	4,188,291	R22. 3. 1	
45	災害復旧事業債 (農業集落排水事業)	H30. 9. 25	90,000,000	9,000,000	58,500,000	31,500,000	0.01	3,825	R10. 9. 1	
46	公共下水道事業	R 7. 3. 25	40,200,000	0	0	40,200,000	1.70	0	R27. 3. 1	
	小 計		25,433,660,000	1,244,794,495	20,449,955,143	4,983,704,857		130,134,909		
1	《 大 阪 府 》 公共下水道事業	H 7. 5. 31	63,000,000	3,821,925	63,000,000	0	3.85	147,144	R 7. 3. 20	
2	公共下水道事業外1件	H 7. 5. 31	150,000,000	9,099,822	150,000,000	0	3.85	1,460,426	R 7. 3. 20	
3	公共下水道事業外1件	H 8. 5. 31	201,000,000	11,283,193	189,333,178	11,666,822	3.40	2,093,176	R 8. 3. 20	
4	公共下水道事業外1件	H 9. 5. 30	410,000,000	20,840,280	366,679,811	43,320,189	2.60	3,717,228	R 9. 3. 20	
5	公共下水道事業	H10. 5. 29	262,000,000	12,397,779	223,298,994	38,701,006	2.00	2,029,778	R10. 3. 20	
6	公共下水道事業	H11. 5. 31	190,000,000	8,633,309	153,973,938	36,026,062	1.70	759,210	R11. 3. 20	
	小 計		1,276,000,000	66,076,308	1,146,285,921	129,714,079		10,206,962		
1	《 郵貯・簡保管理機構 》 公共下水道事業	H 7. 3. 27	112,400,000	3,738,683	112,400,000	0	4.65	86,924	R 6. 9. 30	
2	公共下水道事業	H10. 5. 28	1,779,200,000	84,257,154	1,516,130,278	263,069,722	2.00	6,527,348	R10. 3. 31	
3	公共下水道事業	H12. 2. 28	5,681,300,000	259,461,050	4,451,048,164	1,230,251,836	1.90	27,077,932	R11. 9. 30	
4	公共下水道事業	H12. 5. 30	3,833,400,000	174,453,891	2,907,101,656	926,298,344	2.00	21,147,115	R12. 3. 31	
5	公共下水道事業	H12. 5. 30	40,200,000	1,829,458	30,486,118	9,713,882	2.00	221,766	R12. 3. 31	
6	公共下水道事業	H13. 5. 30	3,072,700,000	134,351,531	2,220,035,008	852,664,992	1.60	15,256,999	R13. 3. 31	
7	公共下水道事業	H13. 5. 30	39,400,000	1,722,736	28,466,620	10,933,380	1.60	195,634	R13. 3. 31	
8	公共下水道事業	H14. 5. 30	2,971,900,000	130,479,024	1,978,078,754	993,821,246	2.10	22,928,868	R14. 3. 31	
	小 計		17,530,500,000	790,293,527	13,243,746,598	4,286,753,402		93,442,586		
1	《 地方公共団体金融機構 》 公共下水道事業	H 9. 5. 23	481,400,000	27,538,614	481,400,000	0	2.65	548,530	R 7. 3. 20	
2	公共下水道事業	H 9. 5. 23	1,509,600,000	86,357,066	1,509,600,000	0	2.65	1,720,112	R 7. 3. 20	
3	特定環境保全 公共下水道事業	H 9. 5. 23	6,400,000	366,114	6,400,000	0	2.65	7,292	R 7. 3. 20	
4	流域下水道事業	H 9. 5. 23	87,100,000	4,982,578	87,100,000	0	2.65	99,246	R 7. 3. 20	

番号	種 類	発 行 年月日	発 行 総 額	償 還 高		未償還残高	利率 (年)	当年度利子 支 払 額	償還終期	備考
				当年度償還高	償 還 高 累 計					
	《地方公共団体金融機構》		円	円	円	円	%	円		
5	公 共 下 水 道 事 業	H10. 5. 20	751, 200, 000	39, 865, 058	710, 493, 380	40, 706, 620	2. 10	1, 483, 806	R 8. 3. 20	
6	公 共 下 水 道 事 業	H10. 5. 20	1, 695, 400, 000	89, 568, 295	1, 603, 986, 145	91, 413, 855	2. 05	3, 253, 437	R 8. 3. 20	
7	特 定 環 境 保 全 事 業	H10. 5. 20	10, 500, 000	554, 717	9, 933, 853	566, 147	2. 05	20, 149	R 8. 3. 20	
8	特 定 環 境 保 全 事 業	H10. 5. 20	21, 000, 000	1, 114, 438	19, 862, 035	1, 137, 965	2. 10	41, 480	R 8. 3. 20	
9	流 域 下 水 道 事 業	H10. 5. 20	38, 400, 000	2, 037, 831	36, 319, 151	2, 080, 849	2. 10	75, 849	R 8. 3. 20	
10	公 共 下 水 道 事 業	H11. 5. 20	1, 119, 100, 000	56, 769, 932	1, 002, 462, 205	116, 637, 795	1. 80	2, 867, 018	R 9. 3. 20	
11	公 共 下 水 道 事 業	H11. 5. 20	1, 758, 500, 000	88, 842, 673	1, 576, 102, 561	182, 397, 439	1. 75	4, 359, 709	R 9. 3. 20	
12	流 域 下 水 道 事 業	H11. 5. 20	49, 900, 000	2, 531, 338	44, 699, 190	5, 200, 810	1. 80	127, 838	R 9. 3. 20	
13	特 定 環 境 保 全 事 業	H11. 5. 20	68, 800, 000	3, 475, 903	61, 663, 837	7, 136, 163	1. 75	170, 571	R 9. 3. 20	
14	特 定 環 境 保 全 事 業	H11. 5. 20	50, 600, 000	2, 566, 847	45, 326, 232	5, 273, 768	1. 80	129, 633	R 9. 3. 20	
15	農 業 集 落 排 水 事 業	H11. 5. 20	12, 600, 000	639, 175	11, 286, 770	1, 313, 230	1. 80	32, 281	R 9. 3. 20	
16	農 業 集 落 排 水 事 業	H12. 3. 22	3, 200, 000	161, 729	2, 695, 048	504, 952	2. 00	12, 529	R10. 3. 20	
17	公 共 下 水 道 事 業	H12. 3. 22	8, 300, 000	419, 483	6, 990, 278	1, 309, 722	2. 00	32, 497	R10. 3. 20	
18	公 共 下 水 道 事 業	H12. 3. 22	83, 600, 000	4, 225, 159	70, 408, 105	13, 191, 895	2. 00	327, 321	R10. 3. 20	
19	公 共 下 水 道 事 業	H12. 5. 19	5, 300, 000	267, 863	4, 463, 672	836, 328	2. 00	20, 751	R10. 3. 20	
20	公 共 下 水 道 事 業	H12. 5. 19	1, 908, 600, 000	96, 460, 995	1, 607, 427, 148	301, 172, 852	2. 00	7, 472, 773	R10. 3. 20	
21	流 域 下 水 道 事 業	H12. 5. 19	47, 000, 000	2, 375, 388	39, 583, 504	7, 416, 496	2. 00	184, 020	R10. 3. 20	
22	特 定 環 境 保 全 事 業	H12. 5. 19	18, 200, 000	919, 832	15, 328, 080	2, 871, 920	2. 00	71, 258	R10. 3. 20	
23	農 業 集 落 排 水 事 業	H12. 5. 19	13, 400, 000	677, 239	11, 285, 510	2, 114, 490	2. 00	52, 465	R10. 3. 20	
24	農 業 集 落 排 水 事 業	H12. 5. 19	13, 300, 000	672, 184	11, 201, 289	2, 098, 711	2. 00	52, 074	R10. 3. 20	
25	公 共 下 水 道 事 業	H13. 5. 30	1, 470, 700, 000	71, 535, 957	1, 172, 133, 087	298, 566, 913	1. 70	5, 989, 009	R11. 3. 20	
26	流 域 下 水 道 事 業	H13. 5. 30	52, 300, 000	2, 543, 912	41, 682, 574	10, 617, 426	1. 70	212, 976	R11. 3. 20	
27	農 業 集 落 排 水 事 業	H13. 5. 30	29, 200, 000	1, 420, 310	23, 272, 106	5, 927, 894	1. 70	118, 908	R11. 3. 20	
28	公 共 下 水 道 事 業	H13. 9. 28	2, 600, 000	127, 540	1, 993, 595	606, 405	2. 00	14, 044	R11. 9. 20	
29	公 共 下 水 道 事 業	H14. 5. 30	1, 396, 800, 000	67, 839, 955	1, 036, 589, 988	360, 210, 012	2. 00	8, 223, 487	R12. 3. 20	
30	流 域 下 水 道 事 業	H14. 5. 30	70, 700, 000	3, 433, 766	52, 467, 721	18, 232, 279	2. 00	416, 238	R12. 3. 20	
31	農 業 集 落 排 水 事 業	H14. 5. 30	12, 700, 000	616, 815	9, 424, 893	3, 275, 107	2. 00	74, 769	R12. 3. 20	
32	流 域 下 水 道 事 業	H15. 5. 29	128, 300, 000	5, 824, 089	92, 235, 496	36, 064, 504	0. 90	363, 923	R13. 3. 20	
33	農 業 集 落 排 水 事 業	H15. 5. 29	17, 500, 000	794, 400	12, 580, 836	4, 919, 164	0. 90	49, 640	R13. 3. 20	
34	公 共 下 水 道 事 業	H15. 5. 29	1, 486, 800, 000	67, 492, 258	1, 068, 867, 771	417, 932, 229	0. 90	4, 217, 304	R13. 3. 20	
35	公 共 下 水 道 事 業	H16. 5. 28	623, 900, 000	29, 208, 954	401, 423, 792	222, 476, 208	2. 10	5, 132, 842	R14. 3. 20	
36	流 域 下 水 道 事 業	H16. 5. 28	187, 300, 000	8, 768, 772	120, 510, 780	66, 789, 220	2. 10	1, 540, 922	R14. 3. 20	
37	農 業 集 落 排 水 事 業	H16. 5. 28	24, 700, 000	1, 156, 373	15, 892, 239	8, 807, 761	2. 10	203, 207	R14. 3. 20	
38	公 共 下 水 道 事 業	H17. 5. 27	436, 800, 000	19, 942, 584	262, 925, 491	173, 874, 509	1. 90	3, 588, 246	R15. 3. 20	
39	流 域 下 水 道 事 業	H17. 5. 27	156, 300, 000	7, 136, 048	94, 082, 540	62, 217, 460	1. 90	1, 283, 980	R15. 3. 20	
40	農 業 集 落 排 水 事 業	H17. 5. 27	45, 900, 000	2, 095, 615	27, 628, 846	18, 271, 154	1. 90	377, 061	R15. 3. 20	

番号	種 類	発 行 年月日	発 行 総 額	償 還 高		未償還残高	利率 (年)	当年度利子 支 払 額	償還終期	備考
				当年度償還高	償 還 高 累 計					
	《地方公共団体金融機構》		円	円	円	円	%	円		
41	公 共 下 水 道 事 業	H18. 5. 30	368,400,000	16,575,629	200,856,253	167,543,747	2.30	4,139,981	R16. 3. 20	
42	流 域 下 水 道 事 業	H18. 5. 30	116,200,000	5,228,252	63,353,684	52,846,316	2.30	1,305,824	R16. 3. 20	
43	農 業 集 落 排 水 事 業	H18. 5. 30	34,200,000	1,538,780	18,646,265	15,553,735	2.30	384,330	R16. 3. 20	
44	公 共 下 水 道 事 業	H19. 3. 29	401,200,000	17,642,488	202,380,003	198,819,997	2.15	4,559,622	R17. 3. 20	
45	流 域 下 水 道 事 業	H19. 3. 29	72,800,000	3,201,329	36,722,992	36,077,008	2.15	827,369	R17. 3. 20	
46	農 業 集 落 排 水 事 業	H19. 3. 29	34,700,000	1,525,908	17,503,955	17,196,045	2.15	394,364	R17. 3. 20	
47	公 共 下 水 道 事 業	H20. 3. 28	303,900,000	13,087,032	140,362,669	163,537,331	2.10	3,640,764	R18. 3. 20	
48	流 域 下 水 道 事 業	H20. 3. 28	23,800,000	1,024,914	10,992,536	12,807,464	2.10	285,128	R18. 3. 20	
49	公 共 下 水 道 事 業	H21. 3. 25	201,400,000	8,525,261	85,469,934	115,930,066	1.90	2,324,347	R19. 3. 20	
50	流 域 下 水 道 事 業	H21. 3. 25	32,700,000	1,381,851	13,909,010	18,790,990	1.90	376,751	R19. 9. 20	
51	公 共 下 水 道 事 業	H22. 3. 25	170,000,000	6,315,014	57,587,605	112,412,395	2.10	2,460,296	R22. 3. 20	
52	公 共 下 水 道 事 業	H22. 3. 25	90,600,000	3,365,531	30,690,805	59,909,195	2.10	1,311,193	R22. 3. 20	
53	流 域 下 水 道 事 業	H22. 3. 25	125,600,000	4,665,681	42,547,077	83,052,923	2.10	1,817,723	R22. 3. 20	
54	公 共 下 水 道 事 業	H23. 3. 24	1,500,000	55,115	460,448	1,039,552	1.90	20,539	R23. 3. 20	
55	公 共 下 水 道 事 業	H23. 3. 24	131,000,000	4,813,382	40,212,382	90,787,618	1.90	1,793,664	R23. 3. 20	
56	流 域 下 水 道 事 業	H23. 3. 24	109,300,000	4,016,050	33,551,246	75,748,754	1.90	1,496,546	R23. 3. 20	
57	公 共 下 水 道 事 業	H23. 12. 27	9,000,000	331,123	2,643,672	6,356,328	1.70	112,285	R23. 9. 20	
58	公 共 下 水 道 事 業	H24. 3. 29	287,000,000	10,470,126	79,001,844	207,998,156	1.70	3,669,652	R24. 3. 20	
59	流 域 下 水 道 事 業	H24. 3. 29	97,000,000	3,538,684	26,700,973	70,299,027	1.70	1,240,266	R24. 3. 20	
60	公 共 下 水 道 事 業	H25. 3. 28	35,900,000	1,305,254	8,740,106	27,159,894	1.50	422,100	R25. 3. 20	
61	公 共 下 水 道 事 業	H25. 3. 28	203,000,000	7,380,684	49,421,768	153,578,232	1.50	2,386,810	R25. 3. 20	
62	流 域 下 水 道 事 業	H25. 3. 28	97,000,000	3,526,730	23,615,327	73,384,673	1.50	1,140,496	R25. 3. 20	
63	公 共 下 水 道 事 業	H26. 1. 30	80,000,000	2,886,992	18,016,804	61,983,196	1.50	962,266	R25. 9. 20	
64	流 域 下 水 道 事 業	H26. 3. 27	45,000,000	1,624,293	9,414,374	35,585,626	1.40	515,273	R26. 3. 20	
65	公 共 下 水 道 事 業	H26. 3. 27	431,700,000	15,582,384	90,315,246	341,384,754	1.40	4,943,192	R26. 3. 20	
66	公 共 下 水 道 事 業	H27. 3. 26	247,200,000	8,952,116	43,708,501	203,491,499	1.20	2,522,546	R27. 3. 20	
67	公 共 下 水 道 事 業	H27. 3. 26	169,100,000	6,123,798	29,899,303	139,200,697	1.20	1,725,576	R27. 3. 20	
68	流 域 下 水 道 事 業	H27. 3. 26	55,000,000	1,991,773	9,724,787	45,275,213	1.20	561,247	R27. 3. 20	
69	公 共 下 水 道 事 業	H27. 10. 29	113,600,000	4,126,531	18,218,067	95,381,933	1.10	1,083,277	R27. 9. 20	
70	公 共 下 水 道 事 業	H28. 3. 24	290,000,000	11,083,006	44,001,875	245,998,125	0.50	1,271,570	R28. 3. 20	
71	流 域 下 水 道 事 業	H28. 3. 24	36,000,000	1,375,822	5,462,304	30,537,696	0.50	157,850	R28. 3. 20	
72	公 共 下 水 道 事 業	H29. 3. 23	366,900,000	13,809,687	41,182,094	325,717,906	0.60	2,016,483	R29. 3. 20	
73	流 域 下 水 道 事 業	H29. 3. 23	107,100,000	4,031,119	12,021,265	95,078,735	0.60	588,621	R29. 3. 20	
74	公 共 下 水 道 事 業	H30. 3. 26	354,300,000	13,255,784	26,432,389	327,867,611	0.60	2,026,886	R30. 3. 20	
75	流 域 下 水 道 事 業	H30. 3. 26	57,600,000	2,155,047	4,297,222	53,302,778	0.60	329,519	R30. 3. 20	
76	公 共 下 水 道 事 業	H31. 3. 25	203,300,000	7,654,039	7,654,039	195,645,961	0.50	1,006,945	R31. 3. 20	

番号	種 類	発 行 年月日	発 行 総 額	償 還 高		未償還残高	利率 (年)	当年度利子 支 払 額	償還終期	備考
				当年度償還高	償 還 高 累 計					
	《地方公共団体金融機構》		円	円	円	円	%	円		
77	流 域 下 水 道 事 業	H31. 3. 25	62,800,000	2,364,356	2,364,356	60,435,644	0.50	311,048	R31. 3. 20	
78	流 域 下 水 道 事 業	H31. 3. 28	8,600,000	323,782	323,782	8,276,218	0.50	42,596	R31. 3. 20	
79	公 共 下 水 道 事 業	R 2. 3. 26	15,500,000	0	0	15,500,000	0.10	15,500	R22. 3. 20	
80	公 共 下 水 道 事 業	R 2. 3. 26	294,800,000	0	0	294,800,000	0.10	294,800	R22. 3. 20	
81	公 共 下 水 道 事 業	R 2. 3. 26	48,500,000	1,616,666	8,083,350	40,416,650	0.20	83,257	R32. 3. 20	
82	流 域 下 水 道 事 業	R 2. 3. 26	56,100,000	0	0	56,100,000	0.30	168,300	R32. 3. 20	
83	農 業 集 落 排 水 事 業	R 2. 3. 26	3,000,000	0	0	3,000,000	0.30	9,000	R32. 3. 20	
84	公 共 下 水 道 事 業	R 3. 3. 25	53,500,000	0	0	53,500,000	0.30	160,500	R23. 3. 20	
85	公 共 下 水 道 事 業	R 3. 3. 25	351,100,000	0	0	351,100,000	0.30	1,053,300	R23. 3. 20	
86	公 共 下 水 道 事 業	R 3. 3. 25	38,500,000	1,283,332	5,133,368	33,366,632	0.50	171,644	R33. 3. 20	
87	流 域 下 水 道 事 業	R 3. 3. 25	99,300,000	0	0	99,300,000	0.50	496,500	R33. 3. 20	
88	農 業 集 落 排 水 事 業	R 3. 3. 25	21,700,000	0	0	21,700,000	0.50	108,500	R33. 3. 20	
89	公 共 下 水 道 事 業	R 4. 3. 24	270,800,000	0	0	270,800,000	0.50	1,354,000	R24. 3. 20	
90	公 共 下 水 道 事 業	R 4. 3. 24	87,000,000	0	0	87,000,000	0.70	609,000	R34. 3. 20	
91	公 共 下 水 道 事 業	R 4. 3. 24	50,600,000	1,686,666	5,060,018	45,539,982	0.70	327,634	R34. 3. 20	
92	流 域 下 水 道 事 業	R 4. 3. 24	90,900,000	0	0	90,900,000	0.70	636,300	R34. 3. 20	
93	流 域 下 水 道 事 業	R 4. 3. 30	29,600,000	0	0	29,600,000	0.70	207,200	R34. 3. 20	
94	公 共 下 水 道 事 業	R 5. 3. 23	317,900,000	0	0	317,900,000	1.00	3,179,000	R25. 3. 20	
95	公 共 下 水 道 事 業	R 5. 3. 23	97,300,000	0	0	97,300,000	1.30	1,264,900	R35. 3. 20	
96	流 域 下 水 道 事 業	R 5. 3. 23	79,800,000	0	0	79,800,000	1.30	1,037,400	R35. 3. 20	
97	公 共 下 水 道 事 業	R 6. 3. 25	21,700,000	0	0	21,700,000	1.40	300,886	R36. 3. 20	
98	公 共 下 水 道 事 業	R 6. 3. 25	56,600,000	1,886,686	1,886,686	54,713,314	1.40	778,197	R36. 3. 20	
99	公 共 下 水 道 事 業	R 6. 3. 25	298,000,000	0	0	298,000,000	1.10	3,246,567	R26. 3. 20	
100	公 共 下 水 道 事 業	R 6. 3. 25	64,000,000	0	0	64,000,000	1.40	887,408	R36. 3. 20	
101	公 共 下 水 道 事 業	R 6. 3. 25	3,800,000	126,686	126,686	3,673,314	1.40	52,245	R36. 3. 20	
102	流 域 下 水 道 事 業	R 6. 3. 25	43,900,000	0	0	43,900,000	1.40	608,706	R36. 3. 20	
103	流 域 下 水 道 事 業	R 6. 3. 28	14,700,000	0	0	14,700,000	1.40	202,135	R36. 3. 20	
104	公 共 下 水 道 事 業	R 7. 3. 24	49,600,000	0	0	49,600,000	2.00	0	R37. 3. 20	
105	公 共 下 水 道 事 業	R 7. 3. 24	139,400,000	0	0	139,400,000	1.70	0	R27. 3. 20	
106	公 共 下 水 道 事 業	R 7. 3. 24	10,300,000	0	0	10,300,000	2.00	0	R37. 3. 20	
107	公 共 下 水 道 事 業	R 7. 3. 24	52,700,000	0	0	52,700,000	2.00	0	R37. 3. 20	
108	流 域 下 水 道 事 業	R 7. 3. 24	48,300,000	0	0	48,300,000	2.00	0	R37. 3. 20	
109	流 域 下 水 道 事 業	R 7. 3. 24	5,800,000	0	0	5,800,000	2.00	0	R37. 3. 20	
	小 計		24,293,000,000	1,026,783,182	14,978,426,818	9,314,573,182		128,397,019		
	合 計		68,533,160,000	3,127,947,512	49,818,414,480	18,714,745,520		362,181,476		
内 訳	公 共 下 水 道 及 び 流 域 下 水 道 事 業		67,337,460,000	3,069,245,909	48,960,476,595	18,376,983,405		356,006,198		
	特 定 環 境 保 全 公 共 下 水 道 事 業		502,900,000	24,051,332	425,383,073	77,516,927		1,733,894		
	農 業 集 落 排 水 事 業		692,800,000	34,650,271	432,554,812	260,245,188		4,441,384		

(2) 建設改良費等の財源に充てるための企業債（資本費平準化債）

番号	種 類	発 行 年月日	発 行 総 額	債 還 高		未償還残高	利率 (年)	当年度利子 支 払 額	償還終期	備考
				当年度償還高	償 還 高 累 計					
	《 市 中 銀 行 等 》		円	円	円	円	%	円		
1	資 本 費 平 準 化 債	H27. 3. 31	1,540,700,000	893,606,000	1,540,700,000	0	0.27	2,350,337	R 7. 3. 31	
2	資 本 費 平 準 化 債 借 換 債	H27. 3. 31	580,900,000	58,090,000	580,900,000	0	0.27	117,631	R 7. 3. 31	
3	資 本 費 平 準 化 債	H28. 3. 31	1,539,200,000	92,352,000	646,464,000	892,736,000	0.12	1,154,399	R 8. 3. 31	
4	資 本 費 平 準 化 債 借 換 債	H28. 3. 31	676,000,000	67,600,000	608,400,000	67,600,000	0.26	307,580	R 8. 3. 31	
5	資 本 費 平 準 化 債	H29. 3. 31	1,528,200,000	91,692,000	550,152,000	978,048,000	0.25	2,631,853	R 9. 3. 31	
6	資 本 費 平 準 化 債 借 換 債	H29. 3. 31	578,600,000	57,860,000	462,880,000	115,720,000	0.19	304,200	R 9. 3. 31	
7	資 本 費 平 準 化 債	H30. 3. 30	1,542,000,000	92,520,000	462,600,000	1,079,400,000	0.30	3,446,370	R10. 3. 31	
8	資 本 費 平 準 化 債 借 換 債	H30. 3. 30	595,200,000	59,520,000	416,640,000	178,560,000	0.22	491,040	R10. 3. 31	
9	資 本 費 平 準 化 債	H31. 3. 29	1,483,600,000	89,016,000	356,064,000	1,127,536,000	0.20	2,402,049	R11. 3. 30	
10	資 本 費 平 準 化 債 借 換 債	H31. 3. 29	681,800,000	68,180,000	409,080,000	272,720,000	0.19	618,961	R11. 3. 30	
11	資 本 費 平 準 化 債	R 2. 3. 31	1,576,000,000	94,560,000	283,680,000	1,292,320,000	0.13	1,772,212	R12. 3. 29	
12	資 本 費 平 準 化 債 借 換 債	R 2. 3. 31	814,600,000	81,460,000	407,300,000	407,300,000	0.13	608,913	R12. 3. 29	
13	資 本 費 平 準 化 債	R 3. 3. 31	1,530,500,000	91,830,000	183,660,000	1,346,840,000	0.13	1,879,228	R13. 3. 31	
14	資 本 費 平 準 化 債 借 換 債	R 3. 3. 31	766,900,000	76,690,000	306,760,000	460,140,000	0.127	661,226	R13. 3. 31	
15	資 本 費 平 準 化 債	R 4. 3. 31	1,496,200,000	89,772,000	89,772,000	1,406,428,000	0.280	4,149,646	R14. 3. 31	
16	資 本 費 平 準 化 債 借 換 債	R 4. 3. 31	748,700,000	74,870,000	224,610,000	524,090,000	0.244	1,423,924	R14. 3. 31	
17	資 本 費 平 準 化 債	R 5. 3. 31	1,468,500,000	0	0	1,468,500,000	0.570	8,416,314	R15. 3. 31	
18	資 本 費 平 準 化 債 借 換 債	R 5. 3. 31	760,700,000	76,070,000	152,140,000	608,560,000	0.388	2,597,333	R15. 3. 31	
19	資 本 費 平 準 化 債	R 6. 3. 29	1,283,000,000	0	0	1,283,000,000	0.620	7,998,186	R16. 3. 31	
20	資 本 費 平 準 化 債 借 換 債	R 6. 3. 29	759,600,000	75,960,000	75,960,000	683,640,000	0.420	3,128,261	R16. 3. 31	
21	資 本 費 平 準 化 債	R 7. 3. 31	1,006,000,000	0	0	1,006,000,000	0.900	0	R17. 3. 31	
22	資 本 費 平 準 化 債 借 換 債	R 7. 3. 31	801,100,000	0	0	801,100,000	1.000	0	R17. 3. 31	
	合 計		23,758,000,000	2,231,648,000	7,757,762,000	16,000,238,000		46,459,663		
内 訳	公 共 下 水 道 及 び 流 域 下 水 道 事 業		23,751,600,000	2,231,008,000	7,751,362,000	16,000,238,000		46,458,367		
	特 定 環 境 保 全 公 共 下 水 道 事 業		6,400,000	640,000	6,400,000	0		1,296		

	総 合 計		92,291,160,000	5,359,595,512	57,576,176,480	34,714,983,520		408,641,139		
	(1) + (2)									
内 訳	公 共 下 水 道 及 び 流 域 下 水 道 事 業		91,089,060,000	5,300,253,909	56,711,838,595	34,377,221,405		402,464,565		
	特 定 環 境 保 全 公 共 下 水 道 事 業		509,300,000	24,691,332	431,783,073	77,516,927		1,735,190		
	農 業 集 落 排 水 事 業		692,800,000	34,650,271	432,554,812	260,245,188		4,441,384		

決算に関する説明書に係る注記

I 重要な会計方針に係る事項に関する注記

1 固定資産の減価償却の方法

(1) 有形固定資産

減価償却の方法	定額法
主な耐用年数	
建物	償却済～60年
構築物	償却済～50年
機械及び装置	償却済～20年
工具、器具及び備品	4年～5年

(平成18年4月1日地方公営企業法新規適用のため、法適用前取得資産については標準的耐用年数に比べ短期間もしくは償却済となっている。)

(2) 無形固定資産

減価償却の方法	定額法
主な耐用年数	
施設利用権	5年～36年
ソフトウェア	5年

(平成18年4月1日地方公営企業法新規適用のため、法適用前取得資産については標準的耐用年数に比べ短期間となっている。)

2 引当金の計上方法

(1) 退職給付引当金

職員の退職手当の支給に備えるため、当年度末の下水道事業会計在籍職員に係る退職手当の要支給額に相当する額を計上している。

(2) 賞与引当金

職員の期末勤勉手当の支給及びこれに係る法定福利費の支出に備えるため、当年度末における支給見込額に基づき、当年度の負担に属する額を計上している。

(3) 貸倒引当金

債権の不納欠損による損失に備えるため、回収の可能性を検討し、回収不能見込額を計上している。

3 消費税等の会計処理

消費税及び地方消費税の会計処理は税抜方式によっている。

II キャッシュ・フロー計算書に関する注記

1 重要な非資金取引

当年度、新たに計上した受贈による資産の額
管路 322,470,394円

III 貸借対照表等に関する注記

1 企業債の償還に係る他会計の負担

貸借対照表に計上されている企業債（当該年度末日の翌日から起算して1年以内に償還予定のものを含む。）のうち、一般会計が負担すると見込まれる額は8,755,273,339円である。

なお、当該負担に関しては減価償却費充当分として負担するものである。

2 引当金の取崩し等

（1）退職給付引当金の取崩し及び戻入

退職手当として44,799,113円、一般会計への退職手当負担金として6,733,785円を支出するため、退職給付引当金51,532,898円を取り崩した。また退職手当として取り崩した額のうち、一般会計在職期間分18,462,424円を退職手当負担金として戻入した。

さらに、令和7年度に上水道事業が大阪広域水道企業団へ統合することに伴い、退職給付引当金を精算するため、上水道事業会計への退職手当負担金として67,202,923円を取り崩すとともに、一般会計負担分10,163,420円、上水道事業会計負担分49,792,844円を退職手当負担金として戻入した。

（2）賞与引当金の取崩し

期末勤勉手当及びこれに係る法定福利費のうち、前年度の負担に属する額を支出するため、賞与引当金22,378,378円を取り崩した。

（3）貸倒引当金の取崩し

債権の不納欠損処分に係るものとして、貸倒引当金4,648,191円を取り崩した。

IV リース契約により使用する固定資産に関する注記

1 リース会計に係る特例措置

所有権移転外ファイナンス・リース取引については、通常の賃貸借取引に係る方法に準じた会計処理を行っている。

2 所有権移転外ファイナンスリース取引に係る未経過リース料相当額

1年内	2,582,022円
<u>1年超</u>	<u>6,800,850円</u>
計	9,382,872円

V セグメント情報に関する注記

1 報告セグメントの概要

(1) セグメントの決定方法

岸和田市下水道事業は、公共下水道事業、特定環境保全公共下水道事業及び農業集落排水事業を運営しており、各事業を明確に区分し運営していることから、それらを報告セグメントとしている。

なお、各報告セグメントに属する事業の内容及び財務情報の内訳は以下のとおりである。

(2) 各報告セグメントの事業の内容

セグメント区分	事業の内容
公共下水道事業	市街地における、し尿・生活雑排水等の処理及び雨水排水
特定環境保全公共下水道事業	上記以外の地域及び農業集落以外の地域における、し尿・生活雑排水等の処理
農業集落排水事業	農業集落における、し尿・生活雑排水等の処理

(3) 各報告セグメントの営業収益等

(当年度 自：令和6年4月1日 至：令和7年3月31日)

(セグメント資産及びセグメント負債 令和7年3月31日)

(単位：円)

	公共 下水道事業	特定環境保全 公共下水道事業	農業集落 排水事業	合計
営業収益	4,520,222,229	7,709,710	6,613,030	4,534,544,969
営業費用	5,553,700,783	23,393,701	53,111,787	5,630,206,271
営業損益	△1,033,478,554	△15,683,991	△46,498,757	△1,095,661,302
経常損益	918,342,190	△2,294,908	10,251,092	926,298,374
セグメント資産	91,870,616,679	304,767,459	851,560,273	93,026,944,411
セグメント負債	72,574,474,020	340,494,328	874,025,551	73,788,993,899
その他の項目				
他会計繰入金	2,132,355,878	12,403,905	43,856,172	2,188,615,955
うち地方公営企業法第17条の2第1項に定める額	2,107,742,031	12,403,905	15,617,239	2,135,763,175
減価償却費	3,738,173,501	11,586,738	30,305,004	3,780,065,243
支払利息	405,210,543	2,130,012	4,600,481	411,941,036
特別利益	105,043,894	0	0	105,043,894
特別損失	1,053,210	0	0	1,053,210
有形固定資産及び無形固定資産の増減額	865,907,422	0	0	865,907,422