

広報 きしわだ

public relations of Kishiwada

2026
令和8年

1

No.1402

きしわだしりつとしょかん



自動車文庫「なかよし号」

主な内容

- P 2 新年のごあいさつ
- P 4 自転車用ヘルメット購入費支援事業
- P 10・11 特集 本からつながる輪
- P 14 自然資料館のわくわくイベント



岸和田市
Kishiwada City

岸和田市役所

〒596-8510
大阪府岸和田市岸城町7-1
☎072-423-2121(大代表)
FAX 072-423-4644

岸和田市職員募集

このまちの
未来を創
ろう



詳しくはこちら



広報きしわだは、町会・自治会を通じてお届けしています。

市の人口 男88,839人 女96,891人 計185,730人(49↓) 世帯数 91,414世帯(59↑) 面積 72.72km² 【12月1日現在】

【発行(毎月1日) 広報広聴課】

目標実現のために

新年明けましておめでとうございます。

市民の皆さま方におかれましては、輝かしい新年をお迎えのことと、心からお慶び申し上げます。また、平素は市政各般にわたり、温かいご支援・ご協力をいただき心から厚く御礼申し上げます。

市長就任以降、市民の皆さまの期待に応えるため、日々、市政運営を行っております。まずは、掲げました目標の「市民との対話と共創」「子育て・教育の充実」「スポーツによる地域の活性化」の実現のため、施策に取り組んでまいります。

去年は、市民の皆さまの意見を反映したまちづくりを進めるために全小学校区でタウンミーティングを行い、直面している課題をお聞きしました。いただいた意見を施策に活かし、市政運営に取り組んでまいります。また、タウンミーティングは今年も行う予定にしていますので、ご協力をお願いいたします。

地域のニーズ変化を感じ取り、既存の形にとらわれることなく、柔軟に対応いたします。さらに新しいことにも挑戦しながら、市民の皆さまの幸せに貢献するため、各施策を進めてまいります。

今後とも市民の皆さまの温かいご支援・ご協力を賜りますようお願い申し上げます。年頭にあたり、本年が皆さまにとって幸多い一年となります事を祈念申し上げまして新年のご挨拶といたします。



市長
佐野英利



新年のごあいさつ

感謝とともに迎える新年

明けましておめでとうございます。年頭にあたり、市議会を代表いたしまして、謹んで新年のご挨拶申し上げます。市民の皆さまにおかれましては、健やかに新春をお迎えのこととお慶び申し上げます。また、日頃より、議会活動に対しまして格別のご支援・ご協力を賜り、厚く御礼申し上げます。

去年は、地域経済の回復や子育て支援、災害への備えなど、多くの課題に直面しながらも、市民の皆さまと力を合わせて前進してまいりました。政策提案機能の強化や議会改革の推進を通じて、皆さまの声をよりの確に市政へ反映させることに努めております。

市議会では、テレビ岸和田様のご協力のもと本会議の生中継を実施し、ラヂオきしわだ様でも本会議の様子を放送いただいております。また、インターネットでは、本会議の録画配信だけでなく、常任委員会や特別委員会のライブ配信も行っております。これらをご活用いただき、市政への関心を高めていただければ幸いです。

公正で開かれた議論を重ねながら、市政の発展はもちろん、皆さまに安心安全な生活を送っていただけますよう尽力してまいります。引き続きご支援・ご協力のほどよろしくお願い申し上げます。結びにあたり、市民の皆さまにとって、本年が明るく幸せな年となりますよう心からお祈り申し上げ、新年のご挨拶といたします。



市議会議員
長 烏野隆生

新春を飾る恒例「消防出初め式」

消防車や救急車など 11 台と参加人員による分列行進や、救急隊による救急活動の展示、救助隊によるはしご操法、消防車による一斉放水などを行います。

また、産業高校吹奏楽部による祝賀演奏が式典を彩ります。

※雨天中止の場合は、当日午前 8 時に市ホームページでお知らせします。

日・時 1 月 7 日(水)午前 10 時

(祝賀演奏は午前 9 時半開始)

場 千亀利公園 (岸城町)

問 消防本部警備課 ☎ 426 - 8609



消防出初め式に伴う交通規制にご協力を

当日は、午前 9 時半から 11 時半まで岸和田城正門前道路が通行止めとなります。

ミツカルセンセイを導入

公立学校の仕事探しに特化したサイト「ミツカルセンセイ」に、本市の公立学校の求人情報を掲載しています。

講師登録をしていなくても登録・利用できます。ぜひご活用ください。

問 教育委員会総務課 ☎ 423 - 9606



スマホで見つかる、先生な人生。
ミツカルセンセイ



ミツカルセンセイ
はこちら

新公民館の名称が決定

光陽地区公民館、高齢者ふれあいセンター朝陽の機能を集約した新たな公民館を 4 月に開館します。

名称は市民の皆さんから募集し「ふれあい光陽公民館」に決定しました。ご応募ありがとうございました。

新名称 ふれあい光陽公民館

住所 下野町 5 丁目 3 - 8

※高齢者ふれあいセンター朝陽及び旧デイサービスセンターの建物を活用。

問 生涯学習課 ☎ 423 - 9616 FAX 423 - 3011



高齢者ふれあいセンター朝陽

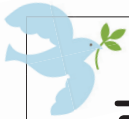

市政情報

対…対象 日…日程 時…時間
場…場所 内…内容 講…講師
費…費用 定…定員 保…保育
申…申し込み 問…問い合わせ

記載のない市外局番は「072」

※QRコードは株式会社デンソーウェーブの登録商標です。



お知らせ

蛍光灯から LED 照明へ
計画的な切り替えを



ご家庭やオフィス、工場などで使用している一般照明用の蛍光灯（蛍光灯、蛍光管）は、2027 年末までに製造及び輸出入が禁止になります。計画的な切り替えをお願いします。切り替えには工事が必要となる場合があります。家電量販店や電器店などでご相談ください。



環境省



経済産業省

■悪質訪問販売や詐欺にご注意を
蛍光灯の使用・販売・購入は禁止されていません。蛍光灯の製造などの禁止に乗じた悪質な訪問業者やLED照明への切り替えを装った詐欺などにご注意ください。
問環境保全課 ☎ 423 - 9463

臨時休場・休館のお知らせ

■岸和田城（岸城町）
施設設備点検及び消防訓練のため、臨時休場します。
日 1 月 19 日（月）・27 日（火）
■二の丸広場観光交流センター（岸城町）
消防訓練のため、臨時休館します。

日 1 月 27 日（火）
問岸和田市観光振興協会 ☎ 436 - 0914
■市内の各図書館
特別図書整理期間のため、表のとおり臨時休館します。
問図書館本館 ☎ 422 - 2142

図書館	期間
旭図書館（土生町 4 丁目 リハーブ 3 階）	1/19（月）～24（土）
八木図書館（池尻町）	
山直図書館（三田町）	1/26（月）～31（土）
春木図書館（春木若松町）	
桜台図書館（下松町 4 丁目）	
図書館本館（岸城町）	2/5（木）～13（金）

会議などを公開します

次の会議は傍聴できます。傍聴希望者の受け付けは、会議開始の 30 分前～10 分前に各会場前で行います。当日先着順です。
■指定管理者審査委員会
日・時 1 月 16 日（金）午後 2 時 場 市役所新館 4 階（岸城町） 案件 南海浪切ホール及び市営旧港地区立体駐車場における施設管理運営状況のヒアリングほか 定 10 人 問 行財政改革課 ☎ 423 - 9405
■市立幼稚園閉園基準等検討審議会
日・時 1 月 19 日（月）午後 2 時 場 市役所新館 4 階 案件 市立幼稚園の閉園に関する基準の策定ほか 定 10 人 問 教育委員会総務課 ☎ 423 - 9605
■総合計画審議会
日・時 1 月 23 日（金）午後 3 時 場 市役所新館 4 階 案件 「現状と課題」及び「想定される公民の役割」ほか 定 10 人 問 企画課 ☎ 423 - 9492

■スマートシティ推進協議会
日・時 1 月 26 日（月）午後 2 時 場 市役所新館 4 階 案件 新規ワーキンググループの組成ほか 問 企画課 ☎ 423 - 9647
■人事給与制度調査審議会
日・時 1 月 27 日（火）午前 10 時 場 市職員会館（岸城町） 案件 人事給与制度改革 定 10 人 問 人事課 ☎ 423 - 9413、行財政改革課 ☎ 423 - 9405
■子ども・子育て会議
日・時 1 月 29 日（木）午後 2 時 場 市役所新館 4 階 案件 審議会の運営 定 5 人 問 子育て支援課 ☎ 423 - 9678
■男女共同参画推進審議会
日・時 2 月 5 日（木）午後 1 時 場 男女共同参画センター（加守町 4 丁目） 案件 男女共同参画推進施策の実施状況ほか 定 5 人 問 人権・男女共同参画課 ☎ 429 - 9858 問 441 - 2536

市民意識調査の結果を公表

今後の市のまちづくりの参考資料として、令和 7 年 5 月 14 日～

6 月 6 日に市内在住の 15 歳以上 75 歳未満の約 4,000 人を無作為に抽出し実施したアンケート調査の結果を市ホームページで公表します。ご協力ありがとうございました。
問 企画課 ☎ 423 - 9492



市有地などの売却情報を公表

総務管財課が実施する市有地などの売却について、現在募集している案件の情報を公表しています。詳しくは市ホームページをご確認ください。
問 総務管財課 ☎ 423 - 9534



大阪府特定最低賃金改正

特定の産業に適用され、大阪府最低賃金よりも高い金額が定められている「特定最低賃金」が 12 月 1 日及び 4 日に改正されました。
問 大阪労働局賃金課 ☎ 06 - 6949 - 6502



マイナンバーカードのお知らせ



■休日開庁
カードの受け取り（予約優先）、電子証明書の更新、住所・氏名などの変更に伴う券面事項変更などの手続きができます。
カードの申請はオンラインまたは郵送で行ってください。市民課窓口では申請書をお預かりできません。マイナンバーカード申請サポートを希望する人は、市内の郵便局で実施している「申請支援」をご利用ください。
日・時 1 月 24 日（土）、2 月 8 日（日）午前 9 時～正午
予約・問 QR コードまたは電話で市民課へ ☎ 423 - 9751（予約専用電話番号）、☎ 423 - 9509
■コンビニ交付を一時停止
システムメンテナンスのため、マイナンバーカードを使った住民票の写し・所得課税証明書などのコンビニ交付サービスを一時停止します。ご不便をおかけしますが、ご理解・ご協力をお願いします。
日・時 1 月 17 日（土）午後 3 時～終日
問 市民課 ☎ 423 - 9455



お知らせ

奨学金返還金額の一部を助成

詳しくは市ホームページをご確認いただくか、お問い合わせください。
※表の①～⑥の要件を全て満たす人（公務員及びそれに準ずる人は除く）
対象奨学金日本学生支援機構等が貸与する奨学金
申請期間1月5日(月)～2月27日(金)
助成金額令和7年中に返還した奨学金返還金額の3分の2以内で、上限12万円(1,000円未満切り捨て)
※対象者が他の公的機関等からの補助金等または市内企業等からの

対象
①令和5年4月1日以降、市内企業等に新規に正規雇用※され、6カ月以上就業または就業予定で、かつ、申請日時点で雇用継続中
②大学等在学中に奨学金の貸与を受け、自ら奨学金を返還している
③令和8年3月31日時点で39歳以下
④申請日時点で、市内に住所を有し5年以上定住する意思がある
⑤市税を滞納していない
⑥暴力団員または暴力団密接関係者でない

※正規雇用とは次の①～⑥のいずれにも該当すること
①期間の定めのない雇用
②1週間の所定労働時間が30時間以上
③雇用保険の被保険者
④社会保険（健康保険・厚生年金）に加入している

手当等を受けている場合は、その額を助成金の交付対象となる経費から除く。
※産業政策課 ☎ 423－9621



掛金の一部を補助
退職金共済にご加入を

※1月1日現在、常時雇用の従業員が50人未満の市内事業所で、令和5年2月以降「中小企業退職金共済制度」または「特定退職金共済制度」に加入し、掛金の全額を事業主が負担している事業所
補助期間事業所の加入から満2年(24カ月)を限度とした令和7年1～12月分
補助金額従業員1人につき掛金の10%(月額800円を上限)
申・問2月10日(火)(必着)までに申込用紙を直接または郵送で産業政策課労働政策担当へ ☎ 96－8510 ☎ 423－9621

計量器（はかり）事前調査

取り引きや証明に使用するはかりは、2年に1回、定期検査を受ける必要があります。3月に実施する検査の事前調査を行いますので、該当する事業者はご連絡ください。

※はかりを新しく購入、または廃棄、使用しなくなった事業者
※産業政策課 ☎ 423－9485

ねずみ駆除薬を無料配布



市では、希望者に駆除薬を無料配布します。配布期間外でも駆除の相談があれば無料で配布します。
配布期間1月15日(木)～2月27日(金)(土・日曜日、祝日を除く)
場環境事務所(土生町2丁目4-30)
問廃棄物対策課 ☎ 423－9444

油脂類を公共下水道へ
流さないでください



各家庭でフライパンや鍋に残った

油を多量に含んだ汚水をそのまま公共下水道に排水すると、下水道管内で油が固まり、敷地内の宅内桝や道路にあるマンホールから汚水が溢れ出すことがあります。また、飲食店などの事業所では適正な容量・構造のグリーストラップを設置し、清掃などの維持管理を十分行い、下水道管の詰まりを防ぎ、地域の公衆衛生を阻害することのないようご協力ください。なお、敷地内の排水設備の管理は個人管理です。敷地内の排水トラブルは市指定業者にご相談ください。
※下水道河川整備課 ☎ 423－9585

子育て

児童扶養手当の振り込み



11・12月分を、1月9日(金)に受給者の口座に振り込みます。通帳記入のうえ、ご確認ください。
※子育て支援課 ☎ 423－9624

自転車用ヘルメット購入費支援事業
『家族でかぶってまもる！ 新年！ ヘルメット応援団』

表の事業協力店舗では、店舗で配布する申請書（市ホームページからダウンロード可）と身分証を持参すると、支援額を差し引いた金額で自転車用ヘルメットを購入できます（予算の上限に達し次第、受け付け終了）。
※市内在住の13歳未満の子とその保護者及び65歳以上の人
期間1月1日(例)～3月31日(火)
支援額2,000円（消費税を含む購入額が2,000円未満の場合はその購入額）
問交通まちづくり課 ☎ 423－9506



詳しくはこちら

事業協力店舗	電話番号
うおののりもの（沼町）	☎ 422－1578
WARE HOUSE（春木本店）	☎ 424－7564
vianova 岸和田店（小松里町）	☎ 489－6600
サイクランドイケモト（磯上町4丁目）	☎ 432－2273
サイクルヒーロー 岸和田店（港緑町）	☎ 489－6185
ダイワサイクル 岸和田磯上店（磯上町4丁目）	☎ 430－3888
ダイワサイクル 岸和田店（土生町2丁目）	☎ 433－5688
DCM 岸和田店（磯上町4丁目）	☎ 438－4786
DCM 岸和田東店（下松町1丁目）	☎ 433－0066
フタバサイクル（小松里町）	☎ 444－2753
ホームセンターコーナン 岸和田ベイサイド店（港緑町）	☎ 430－5701
ホームセンターコーナン 岸和田三田店（三田町）	☎ 441－2257
ホームセンターコーナン 東岸和田駅前店（土生町3丁目）	☎ 479－5725
吉田商会（春木泉町）	☎ 422－6858

※事業協力店舗以外での購入は対象外です。

保険・年金

後期高齢者医療保険料・介護保険料の納付書を送付しました

保険料を納付書払いで納めている人へ送付しました。納期限までに納付をお願いします。

■後期高齢者医療保険料
納期限 7期…2月2日(月)、8期…3月2日(月)、9期…3月31日(火)
問健康保険課 ☎ 423－9468
■介護保険料
納期限 10期…2月2日(月)、11期…3月2日(月)、12期…3月31日(火) 問介護保険課 ☎ 423－9475

国民健康保険・後期高齢者医療保険・介護保険納付状況のお知らせを送付

確定申告などの際、前年1月から12月に納付した国民健康保険料・後期高齢者医療保険料・介護保険料は、社会保険料控除の対象となります。それぞれの保険料を本市に納めた人に、1月下旬に各担当から保険料納付状況のお知らせを送付します。②③の保険料を遺族年金・障害年金以外の年金から天引きされていた人には、1月下旬に日本年金機構などの年金保険者から「公的年金等の源泉徴収票」

項目	対象
①国民健康保険料	保険料を納付した全ての納付義務者
②後期高齢者医療保険料	普通徴収（口座振替、納付書払い）で保険料を納付した人、遺族年金か障害年金から特別徴収（年金天引き）で保険料を納付した人
③介護保険料	65歳以上で、普通徴収で保険料を納付した人、遺族年金か障害年金から特別徴収で保険料を納付した人

が送付されます（市からは送付しません）。

問①健康保険課収納担当 ☎ 423－9459 ②健康保険課後期高齢者医療担当 ☎ 423－9468 ③介護保険課 ☎ 423－9475

国民年金のお知らせ



■20歳がスタート！国民年金
国民年金は、皆さんが今の高齢者世代を支え、将来、子ども世代に支えてもらう世代間扶養の仕組みです。20歳を迎えた人には、日本年金機構から、国民年金に加入した旨を通知します。保険料の納付が困難な場合は、学生納付特例や納付猶予など、保険料の支払いを猶予する制度があります。

■保険料の納付は2年分の前納がお得
国民年金には、保険料を口座振替でまとめて前払いすると割引になる前納制度があります。2年分前納すると、約15,000円割引されます。また、前納した全額が社会保険料控除の対象となります（各年分に分割も可）。期間は令和8年4月から2年分です。2月末までに、年金手帳または基礎年金番号通知書、通帳、金融機関届出印を持って、市民課国民年金担当または各金融機関（事前に申請用紙の有無を確認）でお申し込みください。口座振替に加え、現金・クレジットカード納付についても、割引額額の大きい2年前納が利用できます。
問貝塚年金事務所 ☎ 431－1122、市民課 ☎ 423－9460

税金

固定資産税課からのお知らせ

詳しくは市ホームページをご確認いただくか、お問い合わせください。

■①家屋を取り壊したらご連絡を
昨年中に取り壊した家屋は、今年度から課税されません。家屋を取り壊したら、必ずご連絡ください（法務局で滅失登記がお済みの場合は不要）。固定資産税は毎年1月1日現在の状況で課税しますので、年の途中で取り壊した場合でも、その年度分は全額課税されます。

届け出が必要な場合
⑦既存の未登記家屋の売買・相続・贈与などにより所有者を変更した場合は「未登記家屋所有者変更届」を提出
①固定資産の所有者が亡くなってまだ相続登記をしていない場合は、相続人のうちから代表者を選任して「相続人代表者等指定届」を提出
②共有物件の代表者が亡くなったときは「納税義務者変更届」を提出

■②償却資産の申告は1月30日(金)までに
償却資産とは、事業に使用する資産（構築物、機械、器具、備品など）のことで、土地や家屋と同様に固定資産税の課税対象です。所有者は法令に基づき、毎年1月1日現在の市内における資産状況を市へ申告する必要があります。昨年中に新しく設立した事業所や、昨年に引き続き申告が必要な事業所などへ、申告案内を送付していますので、1月30日(金)までに必ず申告してください。市内に償却資産を所有している事業所で、案内が届いていない場合はご連絡ください。なお、申告にはインターネットによる電子申告「eLTAX」も利用できます。



■③太陽光発電設備を設置した時は
太陽光パネルなどの太陽光発電設備（再生可能エネルギー発電設備）も固定資産税の課税対象となり、償却資産（固定資産）として市への申告が必要な場合があります。表の申告対象に該当する場合はご連絡下さい。

設置者	発電規模		
	10kW以上 売電あり	10kW未満 売電なし	10kW未満 未売電
個人（住宅用）	申告対象	対象外	対象外
個人（事業用）	発電規模や売電の有無に関わらず申告対象		
法人			

■④太陽光発電設備を設置した土地の評価・課税
太陽光発電設備を設置した土地は、利用状況から判断し、地目を宅地または雑種地に認定します。そのため、農地や山林などを太陽光発電設備用地として利用した場合は評価額や税額が大きくなります。
問①固定資産税課家屋担当 ☎ 423－9428、管理・償却資産担当 ☎ 423－9426 ②③管理・償却資産担当 ☎ 423－9426 ④土地担当 ☎ 423－9427

岸和田税務署からのお知らせ

■駐車場が利用できません
2月12日(木)から3月16日(月)まで駐車場が利用できません。公共交通機関をご利用ください。
■確定申告は「e-Tax」で
LINEで国税庁を「友だち登録」し、メニュー画面（確定申告書の作成）からe-Tax送信ができます。マイナンバーカードの電子証明書の有効期限を必ず確認し、有効期限が近づいている人は更新手続きをお願いします。確定申告の時期に申告相談を希望する場合もLINEによるオンライン予約が必要です。
問岸和田税務署 ☎ 438－1341



広告

広告

募集

市民病院正職員を募集



表の職種を募集しています。試験の詳細など、詳しくは市民病院ホームページをご確認ください。
問経営管理課 ☎ 445－1000

職種	対象
看護師・助産師	昭和41年4月2日以降に生まれた人
薬剤師	昭和60年4月2日以降に生まれた人

※看護師・助産師は免許取得者に限る。薬剤師は免許取得見込み者も可。

チビッコホーム(放課後児童クラブ) 支援員募集 (会計年度任用職員)



放課後や学校休業日に小学生をサポートする支援員を募集します。詳しくは市ホームページをご確認ください。

対教員、保育士、社会福祉士のいずれかの資格・免許を有する人など
採用予定日4月1日 **募集人数**10人程度 **試験(筆記・面接)**1月18日(日) **申・問**1月5日(月)～15日(木)に子育て支援課で配布する申込書(市ホームページからダウンロード可)を直接、子育て支援課放課後こども担当へ ☎ 423－9610



幼稚園、小・中学校の 令和7・8年度講師登録者を募集



年齢・経験は問いません。令和8年度の講師登録者は免許取得見込み者も対象です。気軽にお問い合わせください。

問教育委員会総務課 ☎ 423－9606



幼稚園
小・中学校

自衛官を募集



資料はQRコードから受付番号「323」で請求できます。試験日など詳しくはホームページをご確認ください。

■自衛官候補生(任期制)
所要の教育を経て、3カ月後に2等陸・海・空士に任官します。

対日本国籍を有する18歳以上33歳未満の人

■体験型説明会
体験型説明会を毎月開催しています。家族や友人とご参加ください。

内駐屯地見学、ロープ結索法、自衛隊車両試乗、資料館見学など
申QRコードで
問自衛隊岸和田地域事務所 ☎ 426－0902



資料請求



体験型説明会

屋内プール整備運営基本計画(案)にご意見を

屋内プールの規模や諸室構成、運営計画などをとりまとめた「岸和田市屋内プール整備運営基本計画(案)」を策定します。資料と意見公募用紙はスポーツ振興課または広報広聴課情報公開コーナー、各市民センター、山滝支所(内畑町)、総合体育館、中央体育館に備え付けるほか、市ホームページにも掲載します。

提出・問1月1日(木)～31日(土)(必着)に意見公募用紙を、直接または郵送・ファクスでスポーツ振興課へ ☎ 596－8510 ☎ 423－9521 ㉒ 423－5030
※QRコードからも提出できます。



令和8年度入札参加資格審査 申請を受け付けます

令和8年度の①工事、測量・建設コンサルタント ②物品(下水道・病院資材を含む) ③業務委託の入札参加資格審査申請を受け付けます。申請には、市の指定書類の提出が必要です。要領と様式は市ホームページからダウンロードできます。

対①市内・準市内業者及び現在登録していない市外業者 ②③全ての業者 **申・問**1月19日(月)～30日(金)(消印有効)に郵送で契約検査課へ ☎ 596－8510 ①工事契約担当 ☎ 423－9547 ②物品契約担当 ☎ 423－9548 ③検査担当 ☎ 423－9552 ※②③の両方を申請する場合は、一つのファイルにまとめてください。

市立保育所等給食物資納入業者の登録を受け付け

市立保育所に給食用の食品を納入する業者の登録を受け付けます。

対象物資野菜果物、米、牛乳、食肉、魚、茶、粉ミルク、アレルギー用食品、加工食品、パン、デザート類、特殊食品(とろみ剤など)、その他 **申・問**1月7日(木)～19日(月)に子育て施設課で配布する申込書を直接、子育て施設課施設運営担当へ ☎ 423－9482

その他の お知らせ

大阪障害者職業能力開発校 4月入校生募集

障害のある人が就労に必要な技能・知識を習得し、就職をめざす訓練施設です。

対など表のとおり **願書配布**府内のハローワークなど **申**居住地管轄のハローワークへ **問**大阪障害者職業能力開発校 ☎ 072-296-8311



対象	募集科目	申込期限
障害の種別は問わない	CAD技術科、OAビジネス科、Webデザイン科、オフィス実践科	1/20(木)
知的障害	ワークサービス科	1/14(木)
精神障害	事務ステップアップ科	1/16(金)
発達障害	Jobチャレンジ科	1/16(金)

ご寄附ありがとうございます (寄附順・敬称略)

- ▶(一社)永代太々巴講＝消防広報啓発品に使用のため800,000円
- ▶岸和田市城址保存会＝岸和田城天守閣リニューアルプロジェクトに5,650,000円
- ▶田中弘子(春木旭町)＝岸城幼稚園に絵本

【ふるさと寄附・11月分】
12,323,000円(235件)

広告

広告



あなたの経験などを生かしてみませんか？ 市民委員を募集

☑18 歳以上の市内在住・在勤・在学者で、平日の昼間に開催する会議に出席できる人（既に他の審議会などの委員となっている人を除く）
※③は市内在住者のみ（都市計画審議会の市民委員を過去 3 回以上委嘱を受けた人を除く）。

報酬 1 会議につき 9,000 円

募集(書類選考)①②…各 2 人、③…3 人

申直接または郵送・ファクス（テーマについて 800 字程度のレポート、住所、氏名、ふりがな、生年月日、年齢、性別〈任意〉、電話番号、市外在住者は勤務・就学先の名称・所在地・電話番号、応募理由、市民活動などの経験を記入）で各申し込み先へ

①観光振興計画推進委員会

本市の観光振興に関する重要事項について審議します。

任期委嘱日から翌年度末まで

テーマ岸和田の観光振興について

申・問 2 月 5 日(木) (必着) までに観光課

へ ☎ 596 - 8510 ☎ 423 - 9486

☎ 423 - 2384 ✉ kankou@city.kishiwada.osaka.jp

※メールでも申し込み可。様

式などは市ホームページに

掲載しています。



②景観審議会

本市の景観形成に関する重要事項について調査・審議します。

任期委嘱日から翌年度末まで

テーマ応募理由と、岸和田らしい景観や景観に関して考えていること

申・問 2 月 6 日(金) (必着) までに都市計画

課景観担当へ ☎ 596 - 8510 ☎ 423

- 9538 ☎ 423 - 3347 ✉ tokei@

city.kishiwada.osaka.jp

※メール・QR コードでも申

し込み可



③都市計画審議会

土地利用の規制や都市施設の計画などを審議します。

任期 2 年

テーマ応募理由と、まちづくりで関心のあること

申・問 1 月 30 日(金) (必着) までに都市計画

課都市計画担当へ ☎ 596 - 8510 ☎ 4

23 - 9629 ☎ 423 - 3347 ✉ tokei@

city.kishiwada.osaka.jp

※メール・QR コードでも申

し込み可



農業委員・農地利用最適化推進委員を募集

対象や業務内容など、詳しくは市ホームページをご確認いただくか、お問い合わせください。

任期農業委員…令和 8 年 7 月 20 日～令和 11 年 7 月 19 日、農地利用最適化推進委員…令和 8 年 7 月 21 日～令和 11 年 7 月 19 日

応募期間 1 月 5 日(月)～ 30 日(金)

問農業委員会事務局 ☎ 423 - 9704



予防接種の受け忘れはありませんか？

予防接種は接種期間が決められています。受け忘れがないか母子健康手帳などで接種歴を確認してください。接種期間を過ぎると、任意接種となり公費負担を受けられません。

定期予防接種の対象になったら、早めに接種しましょう。

■ 3 月 31 日(火)に接種期限を迎える予防接種

対など表のとおり

場市内実施医療機関

問健康推進課（保健センター内）

☎ 423 - 8811 ☎ 423 - 8833

3 月 31 日(火)が接種期限の予防接種

予防接種	対象
麻しん風しん 2 期	平成 31 年 4 月 2 日～令和 2 年 4 月 1 日に生まれた人
子宮頸がん予防ワクチンの キャッチアップ接種 延長対象者	令和 4 年 4 月 1 日～令和 7 年 3 月 31 日までに 1 回以上 子宮頸がん予防ワクチンを接種した平成 9 年 4 月 2 日～平 成 21 年 4 月 1 日に生まれた人
高齢者帯状疱疹 <small>ほうしん</small>	令和 7 年度に 65・70・75・80・85・90・95・100 歳を迎える人、 100 歳以上の人 ※組み換えワクチン（シングリックス）は、令和 8 年 1 月 末までに 1 回目の接種をしないと自費接種になる可能性 があります。



市職員の給与・職員数の状況

市職員の給与は、予算を議会に提案するときに、給与費の説明書を添えて公表しています。市民の皆さんに市職員の給与などの実態をより一層理解していただくため、次の6項目についてお知らせします。

問①～⑤人事課☎423－9413
⑥行財政改革課☎423－9405



①人件費の状況（令和6年度普通会計決算）

住民基本台帳人口 （令和7年1月1日現在）	歳出額（A）	実質収支	人件費（B）	人件費率 （B / A）
18万6,596人	878億 2,460万円	7億 8,831万円	143億 5,398万円	16.3%

※人件費には、退職手当及び市長や議員、各行政委員などの特別職に支給される給料、報酬などを含みます。

②職員給与費等の状況（令和6年度普通会計決算）と1人当たり給与費の過去5年間の推移

職員数（A）		1,348人	年度	1人当たり給与費
給与費	給料	49億8,357万5千円	令和2年度	599万7千円
	職員手当	12億1,537万6千円	令和3年度	594万6千円
	期末・勤勉手当	22億2,152万7千円	令和4年度	603万3千円
	計（B）	84億2,047万8千円	令和5年度	605万6千円
1人当たり給与費（B / A）		624万7千円	令和6年度	624万7千円
1人当たり共済費		127万8千円		

③一般行政職の初任給、経験年数別給料月額及び平均給料月額と平均年齢（令和7年4月1日現在）

区分	大学卒	高校卒	平均年齢	41歳2カ月
初任給	22万6,700円	20万2,700円	平均給料月額	32万6,000円
採用2年後	23万6,000円	21万3,600円	※定年延長制度の施行に伴い、令和7年度満年齢が61歳以上の職員を除く。	
経験年数 10年～14年	28万6,663円	26万8,256円		
経験年数 15年～19年	32万824円	28万5,750円		
経験年数 20年～24年	35万6,119円	33万75円		
経験年数 25年～29年	39万6,055円	36万5,617円		
経験年数 30年～34年	42万5,014円	38万9,340円		
経験年数 35年以上	45万44円	40万6,020円		

④職員手当の状況（令和7年4月1日現在）

④職員手当の状況(令和7年4月1日現在)

期末・勤勉手当(令和7年度の支給割合)			
支給	期末手当	勤勉手当	計
6月	1.25カ月	1.05カ月	2.3カ月
12月	1.25カ月	1.05カ月	2.3カ月
計	2.5カ月	2.1カ月	4.6カ月

※職務上の段階、職務の等級などによる加算措置があります。

扶養・住居・通勤手当	
区分	内容
扶養手当	・配偶者 3,000円 ただし部長級は 支給なし ・扶養親族(子) 11,500円 16~22歳の子に 5,000円加算 ・父母等 6,500円 ただし部長級は 3,500円
	住居手当
通勤手当	・交通機関利用者 実費 ・交通用具利用者 用具・距離別に支給 ・2km未満の者 支給なし

退職手当（全職種）					
退職理由	退職手当支給率				平均支給額 （令和6年度決算）
	勤続20年	勤続25年	勤続35年	最高限度	
自己都合	19.6695カ月	28.0395カ月	39.7575カ月	47.7090カ月	623万8千円
応募認定	24.586875カ月	33.27075カ月	47.7090カ月	47.7090カ月	2,224万円
定年	24.586875カ月	33.27075カ月	47.7090カ月	47.7090カ月	2,216万1千円

※応募認定には、定年前早期退職特別措置（組織の活性化や職員の適正な新陳代謝を図るための制度）として2%～45%の加算措置があります。

④職員手当の状況（つづき）

地域手当（令和7年4月1日現在）		時間外勤務手当 （令和6年度決算）	
支給率	10%	支給総額	3億3,380万9千円
支給対象職員数	1,332人		
支給対象職員1人当たり 平均支給年額（令和6年度決算）	24万1,628円	職員1人当たり 支給年額	24万7,633円

特殊勤務手当（令和6年度決算）	
職員全体に占める手当支給職員の割合	27.5%
支給対象職員1人当たり平均支給年額	5万3,008円
代表的な手当の名称	清掃業務、消防業務、税務業務

⑤特別職の報酬等の状況（令和7年4月1日現在）

給料・報酬月額		期末手当（令和7年度の支給割合）			
市長	99万円	支給	市長	副市長・ 教育長	議長・副議長・ 議員
副市長	85万円	6月	2.075カ月	2.075カ月	2.025カ月
教育長	75万円	12月	2.225カ月	2.225カ月	2.175カ月
議長	66万円	計	4.30カ月	4.30カ月	4.20カ月
副議長	63万円				
議員	60万円				

⑥部門別職員数の推移（各年4月1日現在）

区分 部門			職員数(人)		対前年度			主な増減事由
			令和 6年	令和 7年	増減数	増員	減員	
普通会計	一般行政（福祉関係を除く）	議会	9	9	0	0	0	
		総務	197	185	-12	3	-15	業務増(+1) 業務減(-2) その他(+2) その他(-13)
		税務	64	68	4	4	0	業務増(+1) 業務見直し(+1) その他(+2)
		労働	2	3	1	1	0	その他(+1)
		農林水産	17	18	1	2	-1	業務増(+2) 業務減(-1)
		商工	13	12	-1	0	-1	その他(-1)
		土木	107	109	2	4	-2	業務見直し(+2) その他(±2)
		小計	409	404	-5	14	-19	
	福祉関係	民生	396	385	-11	0	-11	業務見直し(-8) その他(-3)
		衛生	77	91	14	17	-3	業務見直し(+1) 業務見直し(-3) その他(+16)
		小計	473	476	3	17	-14	
	一般行政部門計		882	880	-2	31	-33	
	特別行政	教育	272	258	-14	2	-16	業務増(+1) 業務見直し(-15) その他(±1)
		消防	194	194	0	0	0	
	特別行政部門計		466	452	-14	2	-16	
	普通会計の計		1,348	1,332	-16	33	-49	
公営企業等会計	病院		559	579	20	20	0	業務見直し(+1) その他(+19)
	水道		51	0	-51	0	-51	その他(-51)
	下水道		31	34	3	3	0	その他(+3)
	その他		62	57	-5	0	-5	業務見直し(-3) その他(-2)
	公営企業等会計部門計		703	670	-33	23	-56	
総合計			2,051	2,002	-49	56	-105	

※職員数には、外部への派遣職員も含まれ、実際の配置職員数とは異なります。



1 月 子育てカレンダー



申…電話で申し込みが必要
先…当日先着順

月	火	水	木	金	土	日
			1 	2	3	4 本館 おはなし会 幼児先 11:00
5	6	7 ☀️ お正月あそび ※詳細は下記参照	8	9	10 桜台 クララさんの おはなし会 4歳~大人10:30 	11
12 	13	14 旭 ちいさなおはなし会 乳幼児先 10:30 旭 おはなし会 小学生以下先 16:00 	15 桜台 だっこでおはなし会 乳幼児 10:30 八木 おはなしひろば 低学年以下 16:00 	16	17	18 本館 おはなし会 幼児先 11:00
19	20	21	22	23	24 春木 ミニおはなし会 乳幼児 10:30	25
26	27 八木 ちいさなおはなしひろば 乳幼児 10:30	28 旭 ちいさなおはなし会 乳幼児先 10:30	29	30	31 	

☀️ 岸和田地域子育て支援センター

下松町4丁目
認定こども園光陽会光陽保育園内
☎ 428-2880



園庭あそび
未就園児 9:30~11:30

お正月あそび

手作りのおもちゃで
お正月あそびを楽し
みましょう。
対象 未就園児
日時 1/7(水) 9:30



子育て支援センターさくらだい 閉館・移転のお知らせ

「子育て支援センターさくらだい」は、
2月4日(水)に保健センター(別所町
3丁目)2階に移転し「岸和田市育
て支援センターすくすくランド」と
してオープンします(1月は移転準
備のため閉館)。就学前までのお子
さんと保護者が気軽にいつでも集ま
って交流できる施設です。子育てに関
する相談や保護者同士の交流・情報
交換の場として、ぜひ「岸和田市育
て支援センターすくすくランド」
をご利用下さい。詳しくは、本紙2月
号などでお知らせします。
問合 子育て施設課 ☎ 423-9482

おはなし会

- 本館 図書館本館(岸城町)
☎ 422-2142
- 春木 春木図書館(春木若松町)
☎ 436-0679
- 旭 旭図書館
(土生町4丁目 リハーブ3階)
☎ 428-6200
- 八木 八木図書館(池尻町)
☎ 443-6849
- 桜台 桜台図書館(下松町4丁目)
☎ 428-9230
- 山直 山直図書館(三田町)
☎ 441-7575



🍴 離乳食講習会

こども家庭すこやかセンター
☎ 423-8812

1月の開催はありません。
2月以降の開催日はQRコード
をご確認ください。



詳しくは
こちら



こども家庭すこやかセンター(子ども家庭課)

別所町3丁目 保健センター内
☎ 423-8812 FAX 423-3220



「妊婦等包括相談支援・給付事業」では、助産師などが妊産婦を継続的に支援する「伴走型相談支援」、妊婦に5万円、産婦に5万円×(胎児の人数)を支給する「経済的支援」を実施しています。申請書は妊娠の届け出時やこにちは赤ちゃん訪問時にお渡しします。

子育て相談など	
ママにっこり相談(予約制) 妊娠中やお産、産後の体調のこと、 心配事を助産師が伺います。	こども家庭相談(随時) 18歳未満のこどもに関する 悩みについて相談に応じます。
こにちは赤ちゃん訪問(全戸訪問) 助産師などが生後2カ月ごろの乳児 家庭を訪問し、育児相談を行います。	栄養・歯科相談(随時) 栄養…月~木曜日、歯科…月・ 火・木・金曜日 9:00~16:00
乳幼児健康診査(案内を送付) 4カ月児、1歳6カ月児、2歳6カ月児 (歯科)、3歳児が対象です。	育児相談(随時) 月~金曜日 9:00~17:00

育児・教育相談

気軽にご相談ください。

育児 相談	岸和田地域子育て支援センター 月~土曜日 10:00~17:00 ☎ 0120-262-880 電話と面談(予約制)で相談を実 施。医療・心療・薬・法律など の専門家が相談に応じます。
	子育て支援センターすくすくランド 月~金曜日 9:00~17:00 ☎ 468-8706 面談や家庭訪問などは予約制 ※2/4(水)から受け付け開始
教育 相談	教育相談室 月~金曜日 9:00~17:00 ☎ 426-1035 面談などは予約制

きしわだファミリー・サポート・ センター(子育て支援課)

別所町3丁目 保健センター内
☎ FAX 437-7933

子育てのサポートをしてほしい人に、
お手伝いできる人を紹介します。相談・
会員登録は随時受け付けています。



詳しくは
こちら



会員登録は
こちら

講習会	日時
子どもの安全と事故防止	1/25(日)10:30
救急救命	1/25(日)13:00
児童虐待と社会的養護	1/26(月)10:00

講習会は電話またはファクスで申し込み。
開催場所はお問い合わせください。



本からつながる輪

図書館は「本を借りるところ」「静かに本を読むところ」と思いませんか？

今、図書館は「本を借りる・読む場所」だけでなく、

地域の皆さんが集い、交流する「地域の交流拠点」へと進化しつつあります。

岸和田市立図書館も、市民の皆さんにとって親しみやすく便利な図書館をめざし、様々な取り組みを行っています。

今号では、これまでの取り組みやあまり知られていない図書館の便利なサービスをご紹介します。

問合せ 図書館本館 ☎ 072 - 422 - 2142 FAX 072 - 432 - 8686



「本・ひと・まち」がつながる居場所づくり



まちライブラリー@岸和田としょかん

市立図書館では、「図書館＝本を借りる・読む場所」という従来のイメージだけでなく、「心地よい居場所づくり」「人と人がつながるキッカケづくり」「地域交流の場」となることを目的に、様々な企画や運営に取り組んでいます。

その核となる事業「まちライブラリー@岸和田としょかん」では市民の皆さんから持ち寄られた本を集めたコーナーを図書館本館（岸城町）に常設しています。誰でも読むことができ、本への感想やメッセージを添えていただくことで、本を通じた交流ができます。

また、毎年、春・秋に開催している、まちライブラリー@岸和田としょかんのお祭りイベント「岸和田ブックフェスタ」は、個人や団体問わず参加でき、企画者が本や読書に関するイベントを図書館などで実施することができます。

こうした活動が少しずつ広がり、参加者同士が思いや経験を共有したり、課題を一緒に考えたりと、図書館が“本と人、人と人をつなぐ場”になりつつあります。

岸和田 ブックフェスタ ～本と人がつながる～

2018年にスタートした「岸和田ブックフェスタ」は、これまでに12回開催しています。2025年に開催した企画を一部紹介します。その他、過去の企画は市ホームページをご確認ください。

次回は4月頃に開催予定です。ぜひ、気軽にご参加ください。



多言語おはなし会



個人
企画

外国語や異文化を知るキッカケ

英語と日本語での読み聞かせや色々な国の動物の鳴き声などを紹介。参加者は日本と外国の違いを楽しく学ぶことができました。

オリジナル人形劇



団体
企画

はじめの一步を応援

これから活動を広げたい団体が歌やクイズを交えた人形劇「ひろみんとゆーみんのパンケーキづくり」を初披露。参加者も企画者も楽しい時間を過ごしました。

一箱古本市



図書館
企画

店主の思いを一箱に詰め込んで

「オススメしたい・贈りたい」古本をそれぞれが持ち寄って開催する「一箱古本市」。店主との交流や本との出会いを楽しむ場で、市外からの参加者も多数います。

出張！自動車文庫@岸和田 カンカンペイサイドモール



図書館
企画

本をより身近に感じてほしい

絵本の広場を設け、読み聞かせや親子でゆっくり本を読むスペースを提供。本を手にとる人が少なくなった今、多くの人に読書の楽しさを伝えるために実施しています。

岸和田お話し屋



図書館
企画

これからの図書館をともに考える

今後の運営に活かすため、図書館職員がイベント来場者にインタビューし、岸和田の好きなところや課題、図書館についての意見を聞く取り組みです。



電子図書館&インターネット予約

「開館時間に行けない」
「近くに図書館がない」
そんな人にオススメのサービス

■電子図書館

図書館の開館時間や天候、距離に関係なく、いつでもどこでも電子書籍を借りて、読むことができます。自動返却のため、返し忘れの心配もありません。

※有効期限内の図書利用券が必要です。



■インターネット予約

借りたい資料をインターネットで予約できるサービスで、予約した資料が準備出来たら、図書館からメールでお知らせします。資料は希望する市内図書館で受け取ることができます。

※有効期限内の図書利用券とパスワード・メールアドレスの登録が必要です。

※一部対象外の資料（CD、DVD、大型絵本など）があります。



広域サービス&相互貸借サービス

借りたい本が岸和田市にない！
そんな時に便利なサービス

■泉南地域図書館広域利用サービス

令和元年より、泉南地域図書館広域利用サービスを開始しました。各市町（貝塚市、泉佐野市、泉南市、阪南市、熊取町、田尻町、岬町）の図書利用券を作ることができ、本を借りられます。



■相互貸借サービス

所蔵していない資料を市外の図書館から取り寄せ、借りることができます。気軽にご相談ください。

※市内在住・在勤・在学者が対象です。



オンラインデータベース

新聞記事や法令情報を無料で検索・閲覧できるサービスです。図書館本館・旭図書館・山直図書館で利用できます。1月23日(金)に読売新聞データベースの使い方講座を開催します(本紙12面参照)。



子どもたちと本のふれあい

■自動車文庫なかよし号

毎月、図書館から離れた地域の小学校を巡回しています。人気のある本・紙芝居など約3,800冊を積み、子どもたちに本とふれ合う機会を届けています。



■図書館おはなし会(本紙9面参照)

図書館で、乳幼児～小学生対象のおはなし会を毎月開催しています。

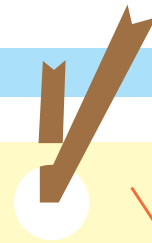

たくさん情報発信
していきます！



祝 Instagram開設 竹まつりにブース出展

12月6日に開催された第4回竹まつりに参加し、Instagram開設イベントを行いました。近畿職業能力開発大学校が作った竹テントブースに本棚を設置し、「竹」に関する本を展示。また京都芸術大学の学生によるしおりづくりワークショップも行いました。



@kishiwada_library

この時代だからこそ、あえて「本」

近畿職業能力開発大学校准教授 竹口 浩司さん

スマホで簡単に検索し、知識を得る時代だからこそ、あえて本を読むことで新鮮な発見ができると思います。本が新たな知識との出会いになるのはもちろん、人と人とのつながりを生むキッカケになってほしいです。



竹を使って
本棚を製作

絵本専用のまちかど図書館

おさんぼ絵本アンバサダー 原田 千尋さん

地域のお店や施設などで気軽に絵本を借り、好きな場所に返せる「おさんぼ絵本」。「おさんぼ絵本」で本に興味を持ってもらい、たくさん本と出会える「図書館」に遊びに行くキッカケの一つになればいいなと思います。



おさんぼ絵本を
広めるため活動中

共に歩む図書館をめざして

岸和田市立図書館は、今年で築51年を迎えます。長きにわたり、市民の皆さんの学びと交流の場として親しまれてきました。

近年では、一箱古本市や岸和田ブックフェスタなど、地域に根ざしたイベントを開催しています。また、まちライブラリーや自動車文庫を通じて、図書館の枠を超えた本との出会いの場を広げています。これからも時代のニーズに応えながら、皆さんと共に歩む図書館でありたいと考えております。

図書館 館長 宇野 義文



イベント情報

費用は特に記載がない限り無料

※QRコードは株式会社デンソーウェブの登録商標です。

対…対象 日…日程 時…時間
場…場所 内…内容 講…講師
費…費用 定…定員 保…保育
申…申し込み 問…問い合わせ

記載のない市外局番は「072」



趣味・教養

春木市民センター（公民館分館）
登録クラブ見学体験月間

詳しくはお問い合わせください。

日・時 1月6日(火)～31日(土) 活動内
容 ダンス、コーラス、体操ほか
場・問 春木市民センター（春木若
松町） ☎ 436－4500

疲れた方へおくる 冬のシチュー
講座（市民活動初動支援事業）

シチューで体も心も癒しませんか。見学型料理講座です。

日・時 1月17日(土)午前11時～午後
1時 場 市立公民館（堺町） 講 高
木哲男氏（岸和田グランドホール顧
問） 費 300円（材料費） 定 10人（申
込先着順） 申・問 QRコード
でmusubiへ 問 自治
振興課 ☎ 423－9740

マンガと偏見の複雑な関係

講師 吉村和真氏
（京都精華大学マンガ学部教授）

幼い頃から身近にあるマンガで、私
たちにはどんな価値観や感性が身
に付くのでしょうか。マンガの固定観
念を利用した表現を知り、偏見との
関係について考えてみましょう。

日・時 1月17日(土)午後2時～4時
場 市立公民館（堺町） 定 30人（申

込先着順） 申・問 QR
コードで市立公民館
へ ☎ 423－9616 問
423－3011



第13回ワダイノLIVE@Kishiwada

日・時 1月21日(水)午後7時～8時
半 場 市立公民館（堺町）及びオ
ンライン配信 内 地下に眠る、都
市のチカラ 災害と資源、暮らし
を支える、下水道の話 講 貫上
佳則氏（大阪公立大学大学院工
学研究科教授） 定 対面…80人、
オンライン…100人（申込先着
順） 申・問 1月20日(火)午後5時
までに電話またはQR
コードで和歌山大学岸
和田サテライトへ ☎ 問
433－0875

オンラインデータベースで
新聞検索をしてみよう読売新聞データベース「ヨミダス」の
使い方や活用方法を学びましょう。

日・時 1月23日(金)午後2時～3時
場 図書館本館（岸城町） 講 小西
康之氏（読売新聞大阪本社役員室
メディアセンター） 定 10人（申
込先着順） 申・問 1月6日(火)から
電話またはQRコード
で図書館本館へ ☎ 問
422－2142

学習グループ「みち」共催講座
「東大寺大仏はどのように鑄造さ
れたのか」東大寺大仏の鑄造技法について、
新説を披露します。

日・時 1月24日(土)午後1時半～3
時半 講 西川寿勝氏（元府教育庁
文化財保護課職員） 定 50人（申
込先着順） 場・申・問 1月4日(日)
から電話で八木市民センター（池
尻町）へ ☎ 443－6848

短期講座「信長軍団あらわる！
山手が岸和田の起点!？」新しい視点で歴史物語に思いを馳
せましょう。

日・時 1月24日(土)午後2時（30
分前開場） 講 山岡邦章（市郷土
文化課職員） 定 30人（申込先着
順） 場・申・問 1月4日(日)～24日
(土)正午に電話で山直市民センター
（三田町）へ ☎ 441－1451

シネマ・デ・シエスタ

映画に関連した男女共同参画のお
話の後、映画を鑑賞します。

日・時 1月28日(水)午後2時～4時
場 男女共同参画センター（加守町
4丁目） 内 「お終活 再春！人生
ラブソディ」 定 30人（当日先着
順） 問 男女共同参画センター ☎
441－2535 問 441－2536

レコード鑑賞会
音レコサロン IN まちかど公民館自宅では味わえない環境で、コー
ヒーとレコードを楽しみましょうう。レコードがあれば持参してく
ださい。

日・時 2月1日(日)午後1時～4時
（出入り自由） 講 岡本正之氏・上
田総一郎氏（公民館講師） 場・問
市立公民館（堺町） ☎ 423－9616
問 423－3011

ラジオDJに学ぶ質問術 ～質問
をして相手に好かれよう！～講師 遠藤淳氏
（ラジオDJ）関心があっても質問が上手く浮かば
ない時のヒントや、相手に好印象を
与える質問方法を学びましょう。

日・時 2月14日(土)午後1時半～3
時半 場 市立公民館（堺町） 定 70
人（申込先着順） 申・問 2月7日
(土)までにQRコードで
市立公民館へ ☎ 423－
9616 問 423－3011

学び舎ネットワーク
「フルートと小さなハープの演奏会」アイルランドと北欧に伝わる曲や
日本語の歌など、心惹かれる音楽
を、奏者・行灯社によるシンプ
ルなアレンジでお届けします。

日・時 2月21日(土)午後1時半～3
時 場 桜台市民センター（下松町
4丁目） 定 80人（申込先着順）
申・問 QRコードで市立
公民館へ ☎ 423－96
16 問 423－3011



広告

防災のススメ

「避難者カードを作成しましょう」

災害時に開設する避難所では、
受け付け時に「避難者カード」の
記入をお願いしています。短時間
に多くの人が避難し、受け付けが
混雑することもあります。事前
に「避難者カード」を作成し、
非常持出袋に入れておくなど、
すぐに持ち出せるように
しておく便利です。

問 危機管理課
☎ 423－9437

図書館友の会 史跡を歩くツアー
久米田寺周辺と久米田合戦跡地を歩く（小雨決行）徒歩で約4時間、約3.5kmを歩きま
す。昼食は持参してください。

対 ウォーキングに支障のない人

日・時 1月31日(土)午前9時～午後2時

集合場所 JR 阪和線久米田駅東口

講 杉原富人氏（図書館友の会会長）

費 200円（傷害保険料ほか）

定 35人（申込先着順）

申・問 1月6日(火)から電話またはQRコード
で図書館本館へ ☎ 422－2142



精霊殿



三好実休戦没碑

芸術・文化

New Year はじまりの音 Concert (市民活動初動支援事業)

ピアノとサクソ、ヴィオラが紡ぐ新年の調べを名建築ホールでお楽しみください。

日・時 1月25日(日)午後1時半～4時
場 自泉会館(岸城町) **出演** 増田佳子(ヴィオラ)、中まゆり(ピアノ)、西村伊代(サクソ) **費** 1,000円(高校生以下は先着20人無料) **定** 60人(申込先着順) **申・問** 電話またはQRコードで岸和田音楽旅団へ ☎ 050-7123-7382



地区館講座「光陽地区公民館 さよならコンサート!!」



懐かしい思い出いっぱいの地下体育室で楽しく歌いましょう。
対 市内在住・在勤の成人 **日・時** 1月30日(金)午後2時～3時半 **場** 光陽地区公民館(並松町。駐車場なし) **定** 40人(申込先着順) **申・問** 1月7日(水)午前10時から電話で光陽地区公民館へ ☎ 439-4786

ヴァレンタインコンサート ～懐かし昭和歌謡～ in 山直

今年もmoodiesが山直に帰ってきます。お待ちかねの人も初めての人も一緒に昭和歌謡を楽しみましょう。
日・時 2月8日(日)午後1時半 **場** 山直市民センター(三田町) **定** 100人(申込先着順) **申・問** 1月4日(日)～2月8日(日)正午に電話ま

たはQRコードで山直市民センターへ ☎ 441-1451



岸和田市文化祭 参加団体募集

10月開催予定の文化祭参加団体を募集します。展示と舞台発表部門があります。

対 市内で文化活動をしている団体
申・問 1月6日(火)～31日(土)に岸和田製鋼マドカホールで配布する申込書(市ホームページからダウンロード可)を直接、岸和田製鋼マドカホール(荒木町1丁目)へ ☎ 443-3800 月曜日休館



健康・福祉

中高年のための やさしいバランスボール

バランスボールを使って、中高年の様々な体と心の不調を整えましょう。
対 市内在住・在勤・在学者 **日・時** 1月21日(水)午後1時半～2時半
場 山滝地区公民館(稲葉町) **講** 玉井成美氏(公民館講師) **費** 30円(傷害保険料) **定** 10人(申込先着順) **申・問** 1月7日(水)から電話で山滝地区公民館へ ☎ 479-0898

たくさん笑って介護予防 ～体を 動かし一緒に笑って健康づくり～



笑いのパワーを実感し、前向きな気持ちで元気に過ごしましょう。
日・時 1月23日(金)午前10時半～

マドカドラマスクール定期公演 出演者を大募集!!

6月7日(日)に行われる公演の出演者を募集します。

対 現在、小学2年生～20歳で、4・5月の土・日曜日に行う練習と本番に参加できる人

場 岸和田製鋼マドカホール

講 木村玩氏・大谷羊子氏

(SPACEとりつくすたあ)

費 5,000円程度(衣装代ほか)

オーディション 1月25日(日)午後1時半に岸和田製鋼マドカホールで

申・問 岸和田製鋼マドカホールで配布する申込用紙(市ホームページからダウンロード可)を郵送またはQRコードで岸和田製鋼マドカホールへ ☎ 596-0004 荒木町1丁目17-1 ☎ 443-3800



昨年の公演



正午 **場** 大宮地区公民館(加守町4丁目) **定** 30人(申込先着順)
申・問 QRコードで市立公民館へ ☎ 423-9616 FAX 423-3011



がん患者サロン in 泉州

講演会のほか、医療用ウィッグやメイク、ネイルケア、リンパ浮腫ドレナージなどの体験ができます。がん個人相談ブースもあります。当日参加可能です。

日・時 1月31日(土)午後2時～4時
場 opsol 福祉総合センター(野田町1丁目) **内** 消化器癌診療の実際と最新のアプローチ **講** 田澤智彦氏(岸和田徳洲会病院消化器内科部長) **申・問** 電話またはファクス(講座名、氏名、電話番号を記入)・QRコードで医療マネジメント課へ ☎ 445-1000 FAX 441-8820 ※手話通訳あり



市民健康講座「切らずに治す膝の痛み、切って治す膝の痛み」

日・時 2月6日(金)午後2時～3時
場 東岸和田市民センター(土生町4丁目 リハーブ4階) **講** 松下哲

尚(市民病院整形外科部長) **定** 60人(申込先着順) **申・問** 電話またはファクス・メール(講座名、住所、氏名、電話番号を記入)・QRコードで医療マネジメント課へ ☎ 445-1000 FAX 441-8820 ✉ iryoum@city.kishiwada.osaka.jp
※公共交通機関をご利用ください。



障害者の体験講座 「イスに座って ゆったりヨガ」



対 18歳以上の障害者(介助者同伴可) **日・時** 2月21日(土)午前10時半～11時半 **場** 市立公民館(堺町)
費 100円(傷害保険料) **定** 10人(抽選) **申・問** 2月10日(火)までに電話またはファクス(講座名、氏名、年齢、電話・ファクス番号を記入)で市立公民館へ ☎ 423-9615 FAX 423-3011 ※手話通訳が必要な人は要問い合わせ。

第32回 産業高等学校産業教育フェア 第33回 デザインシステム科卒業制作展

産業高校の生徒が制作した作品の展示を行います。ぜひご覧ください。

日・時 1月16日(金)午前10時半～午後5時、17日(土)午前9時～午後5時、18日(日)午前9時～午後0時半

場 岸和田製鋼マドカホール(荒木町1丁目)

展示 商業科・情報科…授業で制作した作品

デザインシステム科…木材加工、陶芸、設計図面、建築模型、染色、縫製、服飾、デザインパネル、映像作品など120点余りの作品展示、ファッションショー(1月18日(日)午後1時～3時)

問 産業高校学務課 ☎ 422-4861



卒業制作展ポスター



介護の仕事の新たな担い手を大募集!! 生活援助サービス従事者研修会



受講すると、高齢者の生活を手伝う仕事に就くための資格が取得でき、介護事業所などで働くことができます。

対 市内在住・在勤・在学者

日・時 2月10日(火)・17日(火)・25日(水)午前10時～午後3時(全3回)
場 opsol 福祉総合センター(野田町1丁目)

定 70人(申込先着順)

申・問 1月5日(月)～30日(金)に電話またはファクス(住所、氏名、生年月日、電話番号、在勤・在学者は勤務先・学校名を記入)・QRコードで介護保険課へ ☎ 423-9475 FAX 423-6927
※申込人数が一定数に満たない場合は開催しません。





子育て

祝日おたのしみ会



■工作「折り紙でクレープ屋さん」
 対 幼児～小学生 **日・時** 1月12日(木)午前10時半～11時、午前11時半～正午 **定** 各5人(当日先着順) **場・問** 山直図書館(三田町) ☎ 441-7575

■工作「ふくわらい」

対 3歳～小学生(就学前児童は保護者同伴で) **日・時** 1月12日(木)午後2時～3時 **定** 5人(当日先着順) **場・問** 春木図書館(春木若松町) ☎ 436-0679

まちづくり実践プロジェクト事業『ホンネで生きるわたしの居場所』

申・問 teamらいと ☎ 479-8480
 ✉ team.raito516@gmail.com

■通信制高校・サポート校 合同相談会

サポート体制や学校の特徴など、一度に聞ける貴重な機会です。

対 中学生以上と保護者、教育関係者ほか **日・時** 1月17日(土)相談会…午前10時半～午後3時(出入り自由)、説明会…午前11時～11時半、午後1時～1時半 **場** 桜台市民センター(下松町4丁目) **講** 足立良太氏(フリースクール

Rism 教室長) **定** 説明会…各20組(申込先着順) **申** QRコードで **■**「らいとたいむ」他愛のない話をしながらほっこりする時間

「学校が嫌だ」と感じる学生と保護者の居場所づくりの茶話会です。

対 小学生～高校生と保護者(保護者だけの参加も可) **日・時** 1月29日(木)午前10時半～午後0時半 **場** 山直市民センター(三田町) **費** 大人200円(お茶代) **定** 10人程度(申込先着順) **申** 電話またはメール・QRコード(氏名、年齢、参加人数を記入)で team らいとへ

特別上映会「風たちの学校」(市民活動初動支援事業)

自らも不登校を経験した監督が、母校であり、不登校など様々な背景を持つ生徒を受け入れる全寮制高校を舞台に撮影したドキュメンタリー映画です。

日・内・時 1月17日(土)居場所交流会…午前10時半、映画上映会…午後1時、監督トークショー…午後3時 **場** 南海浪切ホール(港緑町) **出演** 田中健太氏(映画監督) **費** 800円(高校生以下無料) **定** 200人(申込先着順) **申・問** 電話または QRコードで NPO 法人おかん家へ ☎ 070-8334-1211

吉本新喜劇脚本家と、学校では習わない「へんな問題」に挑戦!

子どもたちの発想力、創造力、ユーモアを楽しく育む、体験型ワーク

ショップです。

対 小学生 **日・時** 1月24日(土)午前10時半～正午 **場** 市立公民館(堺町) **講** たにざきさとし氏(吉本新喜劇脚本家) **定** 20人(申込先着順) **申・問** QRコードで市立公民館へ ☎ 423-9616 ☎ 423-3011

前向き子育てプログラム(トリプルP) セミナー

前向きな子育て方法や技術(子どもとの関わり方)を学びましょう。

対 就学前児童の保護者、妊婦と配偶者 **日・時** 2月3日(火)午前10時～11時半 **場** 保健センター(別所町3丁目) **講** 家本めぐみ氏(トリプルP認定ファシリテーター) **定** 30人(申込先着順) **保** 6カ月～就学前児童10人(申込先着順) **申・問** 1月7日(火)午前10時から QRコードでこども家庭すこやかセンターへ ☎ 423-8812 ☎ 423-3220 ※手話通訳が必要な人は1月20日(火)までに要申し込み。

子どもの健康を支える、お口と体を一緒に育てる新習慣! 歯ヨガ実践!!

歯とお口の健康のお話と、お口の健康を守る簡単なエクササイズをします。たんぽぽ家庭教育学級公開講座です。

対 乳幼児の保護者 **日・時** 2月3日(火)午前10時～正午 **場** 市立公民館(堺町) **講** 小島理恵氏(小島歯科医院副院長) **定** 15人(申込先着順) **保** 1歳半～就学前

児童4人(申込先着順。1月23日(金)までに要申し込み) **申・問** QRコードで市立公民館へ ☎ 423-9616 ☎ 423-3011

ミニランチ付き見学型講座「重ね煮講座」～美味しく、時短な料理法～

対 乳幼児～小学生の保護者 **日・時** 2月10日(火)午前11時～午後1時 **場** 市立公民館(堺町) **講** 新崎真実氏(めるママキッチン主宰) **費** 1,000円(ランチ代) **定** 16人(抽選) **保** 1歳半～就学前児童6人 **申・問** 1月26日(月)までに QRコードで市立公民館へ ☎ 423-9616 ☎ 423-3011

親子で楽しむ花育講座「お雛様トピアリーを作ろう」



可愛いお花のボール(雛祭りバージョン)をプリザーブドフラワーを使って作ります。

対 年中～小学生と保護者 **日・時** 2月14日(土)午前10時～正午 **場** 山直市民センター(三田町) **講** 天野英子氏(あまの式花咲み花育講師) **費** 2,900円(材料費) **定** 20組(抽選) **申・問** 1月6日(火)～2月1日(日)に電話で山直市民センターへ ☎ 441-1451

自然資料館のわくわくイベント



対 小学生以上(小学生は保護者同伴で。①③④は幼児同伴不可)
申・問 ①③④往復はがきまたはメール(参加者全員の住所・氏名・年齢か学年・電話番号を記入)・QRコードで自然資料館へ ☎ 596-0072 堺町6-5 ☎ 423-8100
 ✉ sizen@city.kishiwada.osaka.jp
 ※②～④は、海の学びミュージアムサポート事業の支援を受けて実施します。

①きしわだ恐竜教室子どもの部 2026

最新恐竜ニュースのお話や日本の博物館で展示されている恐竜の展示紹介のあと、ブラキオサウルスのフィギュアへの塗装体験を行います。

日・時 1月10日(土)午後1時半～3時半

場 市立公民館(堺町)

講 徳川広和氏(恐竜造形作家)、大阪公立大学 恐竜愛好会「ジェラシックパー君」

費 500円(材料費)

定 20人(抽選)

申 1月7日(火)(必着)までに「恐竜教室」係へ

②特別展ミニ実習「チリモンクラシック」

人気実習「チリメンモンスター」です。今回は、

2004年に初めて開催した当時の方法で実施します。

日・時 1月11日(日)午後2時～3時、午後3時～4時

場 自然資料館

講 渡辺克典氏(自然資料館アドバイザー)ほか

費 高校生以上400円(入場料。同伴者も必要)

定 各10人(当日午後1時半に抽選)

③古琵琶湖層群の地質と化石

琵琶湖ができたところの地層「古琵琶湖層群」で、地質見学と化石採集を行います。現地では1kmほど歩きます。

日・時 1月25日(日)午前9時～午後5時半

(小雨決行)

場 三重県伊賀市服部川周辺(現地までバス移動)

講 北田稔氏(伊賀盆地化石研究会会長)ほか

費 50円(傷害保険料)

定 30人(抽選)

申 1月14日(火)(必着)までに「古琵琶湖層群」係へ

④大阪湾の海底に眠るナウマンゾウ化石の見学会

日・時 2月8日(日)午後1時半～4時半

場 宝樹寺(泉南郡岬町)

講 渡辺克典氏(自然資料館アドバイザー)

費 50円(傷害保険料。交通費は実費)

定 20人(抽選)

申 1月28日(火)(必着)までに「ナウマンゾウ」係へ

自然資料館休館のお知らせ

改修工事のため、1月13日(火)から2月27日(金)まで休館します。

ご理解・ご協力をお願いします。

子どもウェルネスをめざして
～大人と違う子どもの疲労～

子どもの疲労の原因を知って、パフォーマンスをアップしましょう。
日・時 2月28日(土)午後1時半～3時半 **場** 市立公民館(堺町)
講 水野敬氏(大阪公立大学健康科学イノベーションセンター特任教授) **定** 30人(申込先着順)
保 1歳半～小学3年生6人(申込先着順。2月18日(木)までに要申し込み) **申・問** QRコードで市立公民館へ ☎ 423-9616 ☎ 423-3011



スポーツ

総合体育館の教室「健康テニス」



対 一般 **日・時** 1月19日(月)午前10時～11時 **場** 野田公園テニスコート(野田町2丁目) **費** 1,000円 **申・問** 前日までに電話で総合体育館へ ☎ 441-9200

市民スポーツ大会「軟式野球」

対 16歳以上の市内在住・在勤・在学者で編成した30人までのチーム **日・時** 3月1日(日)から毎週日曜日午前8時 **場** 牛ノ口公園運

動広場(上野町東) **費** 8,000円(傷害保険料ほか)、10,000円(連盟運営費)、5,000円(新規チームのみ加盟金) **申** 2月1日(日)午前10時～正午に費用を持参し、直接、牛ノ口公園運動広場へ **問** 岸和田市軟式野球連盟・生嶋 ☎ 090-6205-5900 ※抽選会は2月15日(日)午前10時～正午に牛ノ口公園運動広場で行います。



自然・環境

大切にしたい地域の自然・里山・里海 パネル展&シンポジウム



本市や貝塚市などで行われている里山や里海の保全活動と和泉葛城山ブナ林の自然を紹介します。詳しくはQRコードをご確認ください。
問 (公財)大阪みどりのトラスト協会 ☎ 06-6614-6688

■パネル展

日・場 1月7日(水)～13日(火)貝塚市役所1階エントランス、1月21日(水)～30日(金)岸和田市役所新玄関、2月7日(土)～22日(日)貝塚市立自然遊学館

■シンポジウム

日・時 1月31日(土)午後1時半～4時半 **場** 市立公民館(堺町) **内** 生物多様性の保全に向けた話題提供、意見交換ほか **講** 佐久間大輔

氏(和泉葛城山ブナ林保護増殖検討委員会会長) **定** 120人(内50人申込先着順で優先入場) **申** QRコードで



じゃがいも栽培・収穫体験



「きしわだ生き活き農業応援団」の指導のもと、たねいもの植え付けから収穫を行う全4回の講座です。
日・時 2月15日(日)午前10時 **場** 神於山土地改良区内(尾生町) **費** 一畝1,000円(傷害保険料含む) **定** 30組(抽選) **申・問** 1月16日(金)(必着)までにはがきまたはファクス(参加者全員の住所・氏名・フリガナ・年齢・電話番号を記入)で農林水産課「じゃがいも栽培・収穫体験」係へ ☎ 596-8510 ☎ 423-9488 ☎ 430-2272

春を待つ草花の寄せ植え講習会



春の息吹を感じる、色とりどりの可愛い草花の寄せ植えを楽しみま

しょう。
日・時 2月26日(木)午後2時 **場** まなび中央公園管理棟 **講** 溝口京子氏(園芸研究家) **費** 2,000円(材料費) **定** 40人(抽選) **申** 1月26日(月)(必着)までに往復はがきまたはメール(住所、氏名、フリガナ、電話番号を記入)でまなび中央公園管理棟「春を待つ草花の寄せ植え講習会」係へ ☎ 596-0044 西之内町42-35 ☎ midori-sports@kishiwada-park.jp ※窓口申し込みは、返信用はがきまたはメールアドレスが必要です。 **問** 岸和田市公園緑化協会 ☎ 441-9200



暮らし

岸城中学校夜間学級作品展
いじめ問題啓発作品展



市役所新館1階玄関ロビー(岸城町)で展示します。お立ち寄りの際は、ぜひご覧ください。

日 など表のとおり **問** 人権教育課 ☎ 423-9685

日程	作品展・内容
2/9(月)～15(日)	「岸城中学校夜間学級作品展」岸城中学校夜間学級の生徒が授業で制作した作品の展示
2/16(月)～24(火)	「いじめ問題啓発作品展」市内小・中学校の児童生徒が描いたポスターと標語の展示

1月18日(日)午前10時スタート!!
市民駅伝競走大会

約50チームのランナーが葛城グラウンドをスタートし、全6区間(稲葉・山直中周回コース)を駆け抜けます(各区間時間制限あり)。ランナーを応援し、みんなで大会を盛り上げましょう。

■交通規制にご協力をお願いします

当日の午前10時から正午ごろまで、周回コースの一部で交通規制が行われます。

問 スポーツ振興課 ☎ 447-7072 ☎ 423-5030



詳しくはこちら



昨年の様子

第33回 KIX 泉州国際マラソン
～りんくう公園内特設周回コース～

りんくう公園内特設周回コース(泉佐野市)で開催します。大会当日は、りんくうアイスパークで泉州8市4町の「物産展」を開催します。キッチンカーも出店予定です。

詳しくはホームページをご確認ください。

■マラソン

日・時 2月8日(日)フルマラソン(42.195km) …午前9時、ハーフマラソン(21.0975km) …午後1時

■物産展(売り切れ次第終了)

時 午前11時～午後4時(予定)

問 KIX 泉州国際マラソン実行委員会事務局 ☎ 447-4417

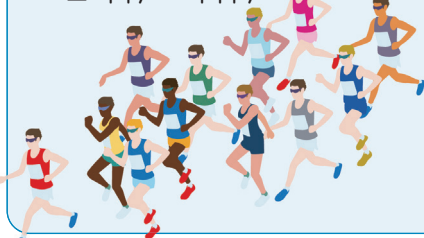

大会公式
ホームページ

就活に役立つイベントや相談コーナーも!
岸和田・貝塚合同就職面接会

地元企業42社(予定)が参加します(事前申し込み不要)。面接を受ける企業数分の履歴書と申込書(市ホームページからダウンロード可)をお持ちください。詳しくは市ホームページをご確認ください。
就 就職(正社員・パート)を希望している人 **日・時** 2月13日(金)午後1時～3時半(受け付けは午後3時まで)

場 南海浪切ホール(港緑町)

内容 イベント…EQ(情動知能)セミナー(要申し込み)、第一印象アップセミナー(要申し込み)、シニア向け仕事説明会(当日先着順)

問 イベント…1月14日(火)から電話またはQRコードで貝塚市役所産業戦略課へ ☎ 433-7193 **問** 産業政策課 ☎ 423-9621



献血 社会福祉協議会☎437-8854
大阪府赤十字血液センター南大阪事業所…1月9日(金)、1月10日以降の土曜日9時～17時 ※12時～13時を除く
検査 岸和田保健所①☎422-6077 ②☎422-6070
①HIV、梅毒、クラミジア（匿名可）…1月6日(火)・20日(火)、2月3日(火)・17日(火)13時半～14時半 ②こころの健康相談（予約制）
1月の納税・納付
国民健康保険料…1月分 後期高齢者医療保険料…第7期分 介護保険料…第10期分 市民税・府民税・森林環境税…第4期分
人権標語入選作
さりげなく 手を差し伸べる 思いやり 富山 知美（市内在住） 考えよう相手の気持ちと言葉の重み 原 慎市（市内在勤）

編集後記

特集の取材で、今まで知らなかった図書館のことをたくさん知ることができました。自動車文庫「なかよし号」は小学生に大人気。「毎回新しい本があるか見に来てる！」と笑顔で話してくれました。また、過去の新聞を閲覧できるオンラインデータベースで、私が生まれた日の新聞を閲覧してみました。当時の空気感に触れた気がして、なんだかタイムスリップしたみたいでした。(F)

ほっこり写真



岸城神社にて
姉弟揃って七五三詣り
仲良く顔を合わせて



撮影 じゅんこ

こんな幸せが待ってるとは
長生きはするもんだね！

応募は
こちらから！



1・2月の相談



市内在住者を対象に無料で相談に応じます。秘密は厳守します。祝・休日を除きます。記載のない市外局番は「072」です。

くらし

市民相談室 ☎ 423 - 9403	
市政相談	予約制
市民相談	月～金曜日 9 時～ 17 時半
行政相談	第 1 ～ 4 月曜日 13 時～ 16 時
法律相談 ※ 1 人 30 分 ※同じ内容の相談は 1 回限り ※原則本人の相談に限る	木・金曜日 13 時～ 17 時 市職員会館で 前週の月曜日 9 時から電話で予約 (各先着 8 人)
司法書士による ①登記一般相談 ②クレジット・サラ金相談 ※ 1 人 30 分	1/7 (火)・21 (火)、2/4 (火)・18 (火) 13 時～ 15 時 市職員会館で 当日 9 時～ 11 時に電話で予約 (①②合わせて先着 8 人)
行政書士による 遺言・相続・許認可等相談 ※ 1 人 30 分 ※同じ内容の相談は 1 回限り	1/14 (火) 13 時～ 16 時 市職員会館で 前日までに大阪府行政書士会泉州支部 ☎ 457 - 9186 で予約
不動産相談 (宅地・建物の取引など) ※ 1 人 30 分 ※同じ内容の相談は 1 回限り	1/20 (火)、2/17 (火) 10 時～ 12 時 市役所新館 1 階で 大阪府宅地建物取引業協会泉州支部 ☎ 438 - 9001 で予約 (先着 4 人)
税理士による税務相談 ※ 1 人 30 分 ※同じ内容の相談は 1 回限り	1/13 (火)・27 (火) 13 時～ 16 時 市役所新館 1 階で 前日までに近畿税理士会岸和田支部 ☎ 436 - 0567 で予約 (先着 4 人)
社会福祉協議会心配ごと相談所 ☎ 437 - 8854	事前に電話で予約
司法書士相談 (成年後見・クレジット・サラ金・登記・遺言・相続など)	1/8 (火)、2/12 (火) 13 時～ 16 時
行政書士相談 (成年後見・遺言・相続など)	1/22 (木)、2/26 (木) 13 時～ 16 時
消費生活センター ☎ 439 - 5281	来所相談は事前に電話で予約
消費者相談	月～金曜日 10 時～ 12 時、13 時～ 16 時
居住支援協議会事務局 ☎ 437 - 8854	事前に電話で予約
居住支援相談会 (住まい探し・空き家活用など)	1/7 (火)、2/4 (火) 13 時～ 16 時
住宅政策課 ☎ 447 - 6513	事前に電話で予約 (先着 8 組)
空き家相談 ※ 1 組 30 分	奇数月の第 2 木曜日 14 時～ 16 時 市役所で
社会福祉協議会ボランティア相談 ☎ 430 - 3366	
ボランティア相談	月・火・木～土曜日 9 時～ 17 時
市民活動サポートセンター ☎ 438 - 2367	
市民活動相談	火・木～土曜日 10 時～ 17 時、 水曜日 10 時～ 20 時

障害者支援

障害者支援課相談担当 ☎ 447 - 6078 ☎ 431 - 0580	
障害者等の日常生活の 困りごとについての相談	月～金曜日 9 時～ 17 時半 みらい相談支援センター☎ 080 - 9470 - 2344 ☎ 050 - 3142 - 9879、OK ハウス 小松里☎ 441 - 7752 ☎ 441 - 7753、相談 センター社協のだ☎ 468 - 7110 ☎ 431 - 1500、きぼうの輪☎ 479 - 4417 ☎ 479 - 4418 月～金曜日 10 時～ 18 時 自立生活センター・ いこら☎ 493 - 7378 ☎ 493 - 8278 月・火・木～土曜日 10 時～ 18 時 相談支援事業所かけはし ☎ 426 - 3870 ☎ 426 - 3872
障害者虐待防止センター (障害者支援課内)	月～金曜日 9 時～ 17 時半 ☎ 447 - 7081 ☎ 431 - 0580 (相談・通報専用) 上記の時間以外は☎ 423 - 2121 (市役所 代表) ☎ 423 - 2727
人権・男女共同参画課 ☎ 429 - 9833 障害者支援課 ☎ 423 - 9526	
障害を理由とする差別についての相談	火～土曜日 9 時～ 17 時半 人権・男女共同参画課☎ 441 - 2536 月～金曜日 9 時～ 17 時半 障害者支援課☎ 431 - 0580

人権

男女共同参画センター	
カウンセラーによる 女性のための面接相談 ※ 1 人 50 分	1/22 (木)、2/26 (木) 14 時～ 15 時 50 分 前日の 17 時までに電話または ファクスで予約 ☎ 441 - 2535 ☎ 441 - 2536
カウンセラーによる 女性のための電話相談	1 月…第 1 ～ 4 水曜日、第 2 ～ 5 金曜日、2 月…第 1 ～ 4 水・金 曜日 (2/11 を除く) 11 時～ 13 時 相談専用 ☎ 443 - 3328
カウンセラーによる 男性のための電話相談	1/10 (土)、2/7 (土) 14 時～ 16 時
DV (配偶者などからの暴力) 相談	火～土曜日 9 時～ 17 時
困難な問題 (DV など) を抱える 女性のための相談	火～土曜日 9 時～ 17 時 相談専用 ☎☎ 429 - 9797
女性の弁護士による法律相談 (DV 関連優先) ※ 1 人 30 分	面接または電話相談は 1/10 (土) 10 時～ 12 時、2/12 (木) 13 時～ 15 時 前日の 13 時まで に電話またはファクスで予約
人権・男女共同参画課 ☎ 429 - 9833 ☎ 441 - 2536	
人権相談	火～土曜日 9 時～ 17 時
人権擁護委員による人権相談	1/16 (金)、2/20 (金) 13 時半～ 15 時半 男女共同参画センターで、 1/28 (火)、2/25 (火) 13 時～ 16 時 貝塚市役所で

健康福祉

健康推進課 (保健センター内) ☎ 423 - 8811 ☎ 423 - 8833	
健康相談	月～金曜日 9 時～ 17 時
栄養相談 (40 歳以上対象) ※予約制	1/13 (火)、2/16 (火) 9 時半～ 11 時半、1/19 (月)、 2/24 (火) 9 時半～ 11 時半、13 時～ 15 時
歯科相談 (40 歳以上対象) ※予約制	1/9 (金)、2/9 (月) 9 時半～ 11 時半
社会福祉協議会 ☎ 438 - 2321	
医師による健康相談	木曜日 14 時～ 16 時 (予約制)
スポーツ健康相談	随時予約制
福祉政策課 ☎ 423 - 9527	
福祉まるごと相談 (脳トレ体操・血圧測定を含む)	1/5 (月)、2/2 (月) コープ岸和田店で 1/8 (木)、2/12 (木) 山直市民センターで 1/21 (火)、2/18 (火) 東岸和田市民センターで 1/22 (木)、2/26 (木) ラパーク岸和田で 時間は 10 時～ 12 時
被爆者相談 (岸和田市原爆被害者の会)	1/6 (火)、2/3 (火) 13 時～ 15 時 opsol 福祉総合センターで
自立相談支援センター ☎ 439 - 8255	
ひきこもり相談 (来所・電話・訪問相談)	月～金曜日 9 時～ 17 時半 来所・訪問相談は事前に電話で予約

こども

教育相談室 ☎ 426 - 1035	
子ども相談ダイヤル (子ども専用)	月～金曜日 9 時～ 17 時 ☎ 426 - 1052 (子ども専用) ☎ kodomo-net@center.kishiwada.ed.jp (子ども専用)
子ども家庭課 ☎ 423 - 8812	
岸和田児童虐待ホットライン	月～金曜日 9 時～ 17 時半 ☎ 423 - 9477 (相談・通告専用)

しごと

産業政策課 ☎ 423 - 9621 ☎ 423 - 6925	
社会保険労務士相談 (年金・労働相談) ※ 1 人 30 分 ※同じ内容の相談は 1 回限り	1/8 (木)、2/12 (木) 13 時～ 16 時 市職員会館で (予約優先)
障害者雇用就労相談・ 就労困難者等雇用相談・労働相談	月～金曜日 9 時～ 17 時半 面談は電話またはファクスで予約
岸和田商工会議所 ☎ 439 - 5023	
商工相談	月～金曜日 9 時～ 17 時

(記載のない市外局番は「072」です。)