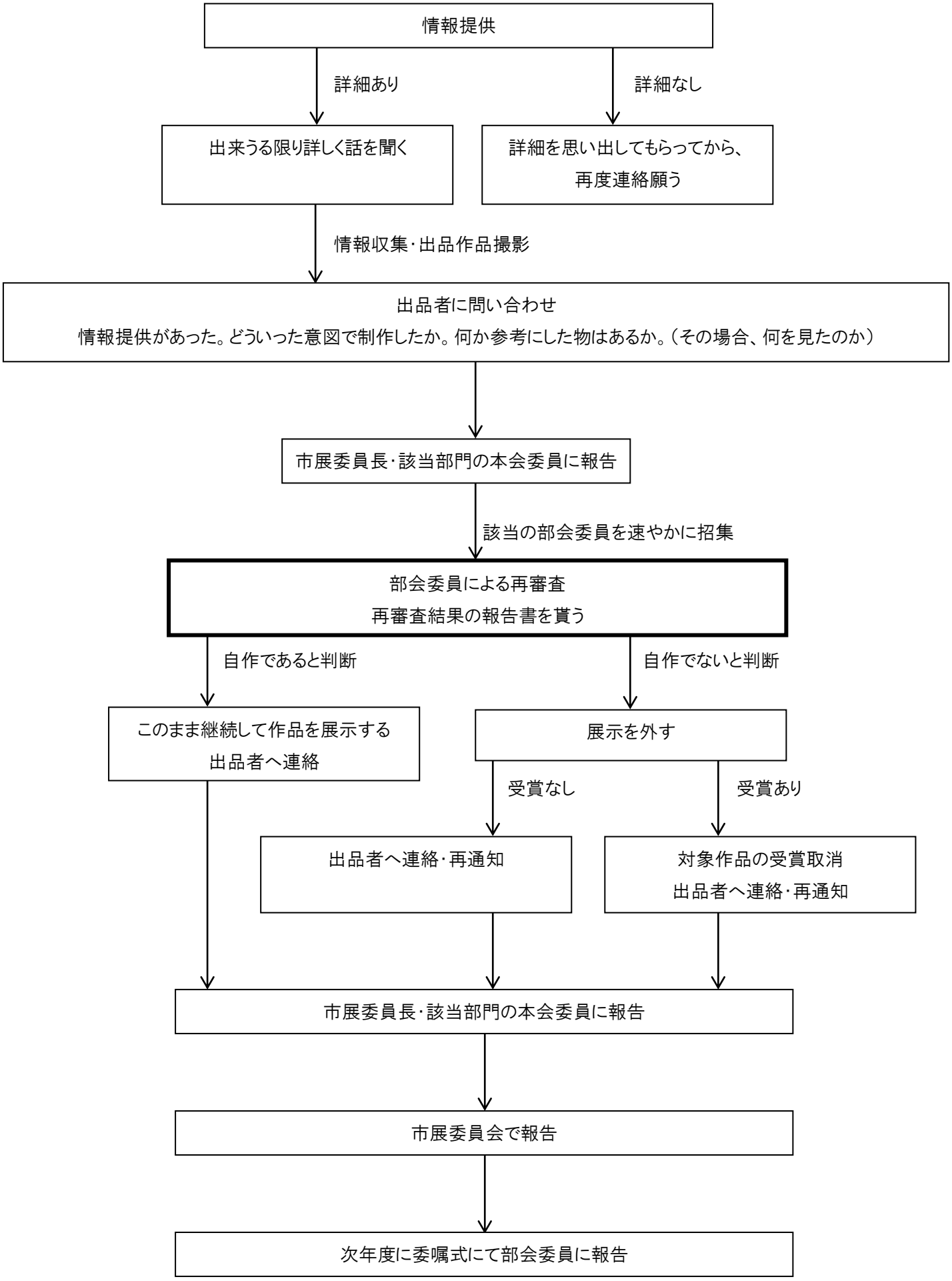類似作等の情報提供があった場合の対応について（会期中）