

平成 29 年 度

岸和田市上水道事業会計決算書

岸和田市上下水道局





平 成 29 年 度

岸和田市上水道事業会計決算書



認定第2号

平成29年度岸和田市上水道事業会計  
決算認定を求めるについて

平成29年度岸和田市上水道事業会計決算は、別紙のとおり監査委員の審査を経たので、地方公営企業法第30条第4項の規定により議会の認定を求める。

平成30年8月23日提出

岸和田市長 永 野 耕 平



岸 総 財 第 70 号  
平 成 30 年 6 月 1 日

岸和田市監査委員 様

岸和田市長 永 野 耕 平

決 算 審 査 を 求 め る に つ い て

地方公営企業法第30条第2項の規定により、平成29年度岸和田市上水道事業  
会計決算の審査を求める。



岸 上 総 第 83 号  
平 成 30 年 5 月 31 日

岸和田市長 永 野 耕 平 様

岸和田市長 永 野 耕 平

平成29年度岸和田市上水道事業会計  
決算書の提出について

地方公営企業法第30条第1項の規定により、平成29年度岸和田市上水道事業  
会計決算書を別紙のとおり提出します。





## 目

## 次

平成29年度	岸和田市上水道事業決算報告書 .....	11
平成29年度	上水道事業損益計算書 .....	15
平成29年度	上水道事業剰余金計算書 .....	16
平成29年度	上水道事業剰余金処分計算書 .....	16
平成29年度	上水道事業貸借対照表 .....	18
平成29年度	上水道事業報告書 .....	20
	1. 概 況 .....	20
	2. 工 事 .....	24
	3. 業 務 .....	34
	4. 会 計 .....	38
	5. そ の 他 .....	40
平成29年度	上水道事業キャッシュ・フロー計算書 .....	41
平成29年度	上水道事業収支明細書 .....	42
平成29年度	上水道事業固定資産明細書 .....	51
平成29年度	上水道事業企業債明細書 .....	52
	決算に関する説明書に係る注記 .....	55



平成29年度 岸和田市上水道事業決算報告書

(1) 収益的収入及び支出

収 入

区 分	予 算 額				決 算 額	予 算 額 に 比 べ 決 算 額 の 増 減	備 考
	当 初 予 算 額	補 正 予 算 額	地方公営企業法第24条第3項の規定による支出額に係る財 源 充 当 額	合 計			
第 1 款 事 業 収 益	円 4,180,512,000	円 0	円 0	円 4,180,512,000	円 4,127,758,349	円 △ 52,753,651	
第 1 項 営 業 収 益	3,805,071,000	0	0	3,805,071,000	3,754,185,101	△ 50,885,899	うち仮受消費税及び地方消費税 276,254,384 円
第 2 項 営 業 外 収 益	375,311,000	0	0	375,311,000	373,555,343	△ 1,755,657	〔うち仮受消費税及び地方消費税 11,254,027 円 貸倒れに係る消費税及び地方消費税 475,957 円 消費税及び地方消費税還付額 49,454,303 円〕
第 3 項 特 別 利 益	130,000	0	0	130,000	17,905	△ 112,095	うち仮受消費税及び地方消費税 1,325 円

支 出

区 分	予 算 額								決 算 額	地 方 公 営 企 業 法 第 26 条 第 2 項 の 規 定 に よ る 繰 越 額	不 用 額	備 考
	当初予算額	補正予算額	予備費支出額	流 用 増 減 額	地 方 公 営 企 業 法 第 24 条 第 3 項 の 規 定 に よ る 支 出 額	小 計	地 方 公 営 企 業 法 第 26 条 第 2 項 の 規 定 に よ る 繰 越 額	合 計				
第 1 款 事 業 費 用	円 4,104,885,000	円 25,086,000	円 0	円 0	円 0	円 4,129,971,000	円 0	円 4,129,971,000	円 3,928,434,264	円 0	円 201,536,736	
第 1 項 営 業 費 用	3,884,848,000	25,086,000	0	△ 2,035,932	0	3,907,898,068	0	3,907,898,068	3,741,106,084	0	166,791,984	うち仮払消費税及び地方消費税 182,313,247円
第 2 項 営 業 外 費 用	214,837,000	0	0	△ 2,033,384	0	212,803,616	0	212,803,616	182,251,835	0	30,551,781	〔うち仮払消費税及び地方消費税 422,419円 控除対象外消費税及び地方消費税 △598,767円〕
第 3 項 特 別 損 失	2,200,000	0	0	4,069,316	0	6,269,316	0	6,269,316	5,076,345	0	1,192,971	うち仮払消費税及び地方消費税 270,820円
第 4 項 予 備 費	3,000,000	0	0	—	—	3,000,000	—	3,000,000	—	—	3,000,000	

(2) 資本的収入及び支出

収 入

区 分	予 算 額						決 算 額	予 算 額 に 比 べ 決 算 額 の 増 減	備 考
	当 初 予 算 額	補 正 予 算 額	小 計	地方公営企業法 第26条の規定に よる繰越額に係 る財源充当額	継 続 費 通 次 繰 越 額 に 係 る 財 源 充 当 額	合 計			
第 1 款 資 本 的 収 入	円 2,341,720,000	円 0	円 2,341,720,000	円 23,900,000	円 497,500,000	円 2,863,120,000	円 2,062,645,652	円 △ 800,474,348	
第 1 項 企 業 債	1,971,900,000	0	1,971,900,000	20,500,000	497,500,000	2,489,900,000	1,777,300,000	△ 712,600,000	
第 2 項 固 定 資 産 売 却 代 金	30,000	0	30,000	0	0	30,000	5,000	△ 25,000	うち仮受消費税及び 地方消費税 370円
第 3 項 他 会 計 負 担 金	20,000,000	0	20,000,000	0	0	20,000,000	15,169,680	△ 4,830,320	
第 4 項 他 会 計 繰 入 金	148,693,000	0	148,693,000	3,400,000	0	152,093,000	145,024,572	△ 7,068,428	
第 5 項 工 事 負 担 金	70,309,000	0	70,309,000	0	0	70,309,000	54,176,400	△ 16,132,600	
第 6 項 補 助 金	130,788,000	0	130,788,000	0	0	130,788,000	70,970,000	△ 59,818,000	

支 出

区 分	予 算 額							決 算 額	翌 年 度 繰 越 額			不 用 額	備 考
	当初予算額	補正予算額	流 用 増 減 額	小 計	地方公営企 業法第26条 の規定による 繰 越 額	継 続 費 通次繰越額	合 計		地方公営企 業法第26条 の規定による 繰 越 額	継 続 費 通次繰越額	合 計		
第 1 款 資 本 的 支 出	円 2,975,094,000	円 0	円 0	円 2,975,094,000	円 29,163,240	円 991,470,621	円 3,995,727,861	円 2,689,462,186	円 0	円 987,737,031	円 987,737,031	円 318,528,644	
第 1 項 建 設 改 良 費	2,411,916,000	0	0	2,411,916,000	29,163,240	991,470,621	3,432,549,861	2,144,019,819	0	987,737,031	987,737,031	300,793,011	うち仮払消費税及び 地方消費税 151,470,810円
第 2 項 企 業 債 償 還 金	563,178,000	0	0	563,178,000	0	0	563,178,000	545,442,367	0	0	0	17,735,633	

資本的収入額が資本的支出額に不足する額626,816,534円は、過年度分損益勘定留保資金442,892,018円、当年度分損益勘定留保資金31,954,076円、当年度分消費税及び地方消費税資本的収支調整額151,470,440円、前年度繰越財源500,000円で補てんした。

平成29年度 上水道事業損益計算書

(平成29年4月1日から平成30年3月31日まで)

	円	円	円
1 営業収益			
(1) 給水収益	3,340,669,783		
(2) 受託給水工事収益	1,426,734		
(3) その他営業収益	<u>135,834,200</u>	3,477,930,717	
2 営業費用			
(1) 原水及び浄水費	1,914,765,279		
(2) 配水及び給水費	342,246,253		
(3) 受託工事費	7,471,017		
(4) 業務費	269,849,864		
(5) 総係費	243,537,131		
(6) 減価償却費	772,698,306		
(7) 資産減耗費	<u>8,224,987</u>	<u>3,558,792,837</u>	
営業損失			80,862,120
3 営業外収益			
(1) 加入金	132,965,000		
(2) 受取利息及び配当金	607,231		
(3) 受託工事収益	4,837,706		
(4) 他会計負担金	34,677,570		
(5) 長期前受金戻入	131,185,634		
(6) 雑収益	<u>9,049,829</u>	313,322,970	
4 営業外費用			
(1) 支払利息	168,296,142		
(2) 受託工事費	10,390,866		
(3) 雑支出	<u>3,741,175</u>	<u>182,428,183</u>	130,894,787
経常利益			<u>50,032,667</u>
5 特別利益			
(1) 過年度損益修正益	<u>16,580</u>	16,580	
6 特別損失			
(1) 固定資産売却損	40,270		
(2) 過年度損益修正損	895,154		
(3) その他特別損失	<u>3,870,101</u>	<u>4,805,525</u>	<u>△ 4,788,945</u>
当年度純利益			45,243,722
前年度繰越利益剰余金			<u>652,899,210</u>
当年度未処分利益剰余金			<u><u>698,142,932</u></u>

平成29年度 上水道事業剰余金計算書  
(平成29年4月1日から平成30年3月31日まで)

	資本金	資 本 剰 余 金		
		補 助 金	工 事 負 担 金	受 贈 財 産 評 価 額
前年度末残高	円 4,585,769,413	円 7,914,752	円 558,518,049	円 8,848,170
前年度決算に係る処分数額				
議会の議決による処分数額				
処分後残高	4,585,769,413	7,914,752	558,518,049	8,848,170
当年度変動額	145,024,572			
出資金の受入	145,024,572			
当年度純利益				
当年度末残高	4,730,793,985	7,914,752	558,518,049	8,848,170

平成29年度 上水道事業剰余金処分計算書

	資 本 金	資 本 剰 余 金	未 処 分 利 益 剰 余 金
当年度末残高	円 4,730,793,985	円 575,280,971	円 698,142,932
議会の議決による処分数額			
処分後残高	4,730,793,985	575,280,971	(繰越利益剰余金) 698,142,932

(注) これらの計算書における△表記は、減少、損失又は欠損を示すものである。

剰 余 金					資 本 合 計
	利 益 剰 余 金				
資 本 剰 余 金 合 計	減 債 積 立 金	建 設 改 良 積 立 金	未 処 分 利 益 剰 余 金	利 益 剰 余 金 合 計	
円	円	円	円	円	円
575,280,971	350,000,000	200,000,000	652,899,210	1,202,899,210	6,363,949,594
575,280,971	350,000,000	200,000,000	(繰越利益剰余金) 652,899,210	1,202,899,210	6,363,949,594
			45,243,722	45,243,722	190,268,294
					145,024,572
			45,243,722	45,243,722	45,243,722
575,280,971	350,000,000	200,000,000	(当年度未処分 利益剰余金) 698,142,932	1,248,142,932	6,554,217,888

平成29年度 上水道事業貸借対照表

(平成30年3月31日)

資 産 の 部

1 固 定 資 産	円	円	円
(1) 有 形 固 定 資 産			
イ 土 地		1,155,646,558	
ロ 建 物	1,671,554,352		
減 価 償 却 累 計 額	△ 838,706,491	832,847,861	
ハ 構 築 物	29,797,745,463		
減 価 償 却 累 計 額	△ 15,591,104,023	14,206,641,440	
ニ 機 械 及 び 装 置	4,455,121,247		
減 価 償 却 累 計 額	△ 2,312,173,854	2,142,947,393	
ホ 量 水 器	547,626,383		
減 価 償 却 累 計 額	△ 265,243,141	282,383,242	
ヘ 車 両 運 搬 具	10,244,320		
減 価 償 却 累 計 額	△ 9,498,354	745,966	
ト 工 具、器 具 及 び 備 品	152,931,647		
減 価 償 却 累 計 額	△ 117,269,751	35,661,896	
チ 建 設 仮 勘 定		1,154,785,702	
有 形 固 定 資 産 合 計			19,811,660,058
(2) 無 形 固 定 資 産			
イ 施 設 利 用 権		22,745,410	
ロ 電 話 加 入 権		961,000	
無 形 固 定 資 産 合 計			23,706,410
固 定 資 産 合 計			19,835,366,468
2 流 動 資 産			
(1) 現 金 預 金		1,637,311,651	
(2) 未 収 金			
イ 営 業 未 収 金	515,874,934		
ロ 営 業 外 未 収 金	40,380,456		
ハ その他 未 収 金	163,479,933		
貸 倒 引 当 金	△ 11,362,903	708,372,420	
(3) 貯 蔵 品			
イ 原 材 料	15,928,016		
ロ 貯 蔵 量 水 器	28,855,321	44,783,337	
(4) 短 期 貸 付 金			
イ 他 会 計 貸 付 金		1,560,000,000	
流 動 資 産 合 計			3,950,467,408
資 産 合 計			23,785,833,876



負 債 の 部			
	円	円	円
3 固 定 負 債			
(1) 企 業 債			
イ 建設改良費等の財源に		11,421,745,947	
充てるための企業債			
(2) 引 当 金			
イ 退職給付引当金	545,840,000		
ロ 修繕引当金	333,219,000	879,059,000	
固 定 負 債 合 計			12,300,804,947
4 流 動 負 債			
(1) 企 業 債			
イ 建設改良費等の財源に		592,506,172	
充てるための企業債			
(2) 未 払 金			
イ 営業未払金	256,747,321		
ロ 営業外未払金	334,628		
ハ そ の 他 未 払 金	889,249,672		
ニ 貯 蔵 品 未 払 金	2,887,801	1,149,219,422	
(3) 前 受 金		9,883,940	
(4) 引 当 金			
イ 賞 与 引 当 金		35,698,179	
(5) 預 り 金		17,928,472	
流 動 負 債 合 計			1,805,236,185
5 繰 延 収 益			
(1) 長 期 前 受 金			
イ 補 助 金	304,550,833		
ロ 収 益 化 累 計 金 額	△ 203,628,268	100,922,565	
ハ 工 事 負 担 金 額	2,749,157,467		
ニ 収 益 化 累 計 金 額	△ 1,491,482,043	1,257,675,424	
受 贈 財 産 評 価 額	3,302,211,871		
ハ 収 益 化 累 計 金 額	△ 1,536,604,004	1,765,607,867	
そ の 他 長 期 前 受 金	3,700,000		
繰 延 収 益 合 計	△ 2,331,000	1,369,000	
繰 延 負 債 合 計			3,125,574,856
			17,231,615,988
資 本 の 部			
	円	円	円
6 資 本 金			4,730,793,985
7 剰 余 金			
(1) 資 本 剰 余 金			
イ 補 助 金	7,914,752		
ロ 工 事 負 担 金 額	558,518,049		
ハ 受 贈 財 産 評 価 額	8,848,170		
資 本 剰 余 金 合 計		575,280,971	
(2) 利 益 剰 余 金			
イ 減 債 積 立 金	350,000,000		
ロ 建 設 改 良 積 立 金	200,000,000		
ハ 当 年 度 未 処 分 利 益 剰 余 金	698,142,932		
利 益 剰 余 金 合 計		1,248,142,932	
利 剰 余 金 合 計			1,823,423,903
資 本 合 計			6,554,217,888
負 債 資 本 合 計			23,785,833,876

## 平成 29 年度 上水道事業報告書

### 1. 概 況

#### (1) 総括事項

##### (ア) 給水状況及び経理状況

本年度の給水状況は、年間総配水量 22,778,765 m<sup>3</sup>(前年度 22,832,400 m<sup>3</sup>)であり、その内訳は、自己水 402,060 m<sup>3</sup>(1.77%)、企業団水 22,376,705 m<sup>3</sup>(98.23%)である。

一日の配水量は、それぞれ、最大配水量 68,370 m<sup>3</sup>(12 月 31 日)、最小配水量 54,150 m<sup>3</sup>(1 月 2 日)、平均配水量 62,408 m<sup>3</sup>である。

また、総有収水量は、21,570,341 m<sup>3</sup>(前年度 21,715,996 m<sup>3</sup>)であり、有収率は 94.69%(前年度 95.11%)である。

総有収水量に占める家庭用(口径 13 mm及び 20 mm)の使用水量は約 16,830 千 m<sup>3</sup>、率にして 78.0%(前年度約 16,977 千 m<sup>3</sup>、率にして 78.2%)であり、大口需要家(口径 40 mm以上及び用途別)の使用水量は、約 3,240 千 m<sup>3</sup>、率にして 15.0%(前年度約 3,208 千 m<sup>3</sup>、率にして 14.8%)である。

一方経営面では、45,243,722 円の当年度純利益が生じ、前年度繰越利益剰余金 652,899,210 円を合わせた当年度未処分利益剰余金は、698,142,932 円となった。

##### (イ) 建設事業の概況

###### ① 新設改良事業

野田町ほかの老朽管布設替工事(11 件 3,363m)、河合町減圧弁設置工事(1 件 29m)、河合町配水管布設工事(1 件 120m)、阪南2区の配水管布設工事(1 件 1,362m)を施工した。

###### ② 第2次施設更新事業

浄配水場施設の耐震化、重要幹線管路の更新及び耐震化を図るため、平成 27 年度から5カ年の継続事業として実施。本年度は、流木低区配水本管布設替工事(2件 1,249m)を施工した。

###### ③ 丘陵地区整備事業

岸和田市が行う丘陵地区整備事業のうち、上水道の給水に必要な基幹施設を整備するため、平成 28 年度から2カ年の継続事業として実施。本年度は、前年度からの継続事業である山直ポンプ場ポンプ井築造工事(1 件 180m)、山直ポンプ場ポンプ棟築造工事を施工したほか、山直ポンプ場施設更新工事(機械設備)ほか3件を施工した。

###### ④ 給配水管移設工事

受託事業に係る負担金により、下水道整備事業ほかに伴い 67m を施工した。

(ウ) 普及の状況

	平成30年3月31日	平成29年3月31日
行政区域内人口 (A)	196,331 人	197,629 人
給水区域内人口 (B)	196,340 人	197,641 人
給水人口 (C)	196,427 人	197,724 人
普及率 (B)／(A)	100.0 %	100.0 %
普及率 (C)／(B)	100.0 %	100.0 %
給水戸数	87,222 戸	87,195 戸

(エ) 組織について

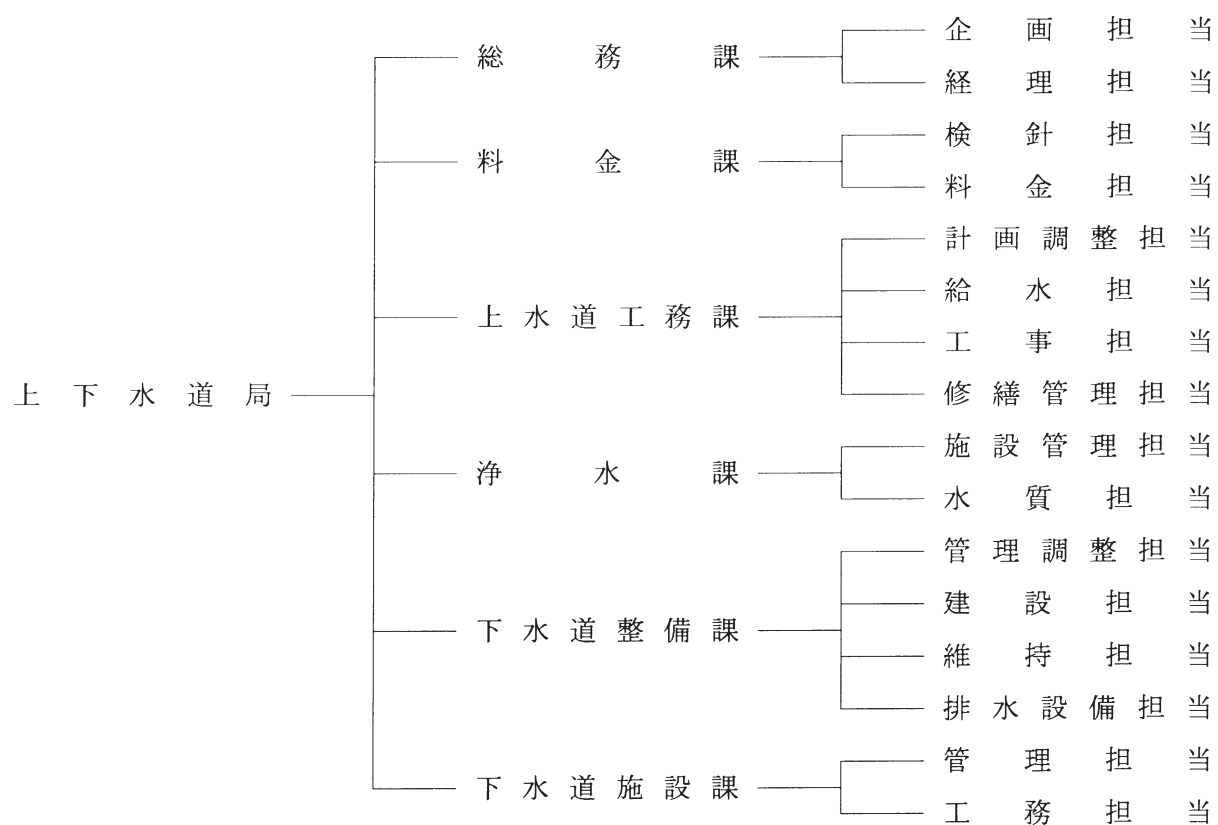

(オ) 条例・規程について

岸和田市上下水道局事務決裁規程の一部を改正する規程(平成29年4月1日施行)

会計規程の一部を改正する規程(平成29年9月1日施行)

公金取扱規程の一部を改正する規程(平成29年9月1日施行)

岸和田市上水道事業給水条例施行規程の一部を改正する規程(平成30年1月1日施行)

契約規程の一部を改正する規程(平成30年1月26日施行)

(2) 議会議決事項

番 号	件 名	提 出 年月日	議決等 年月日
報告第5号	平成28年度岸和田市上水道事業会計継続費繰越計算書の報告について	H29. 6.22	—
報告第6号	平成28年度岸和田市上水道事業会計予算繰越計算書の報告について	H29. 6.22	—
報告第12号	平成28年度岸和田市資金不足比率の報告について	H29. 8.24	—
認定第2号	平成28年度岸和田市上水道事業会計決算認定を求めるについて	H29. 8.24	H29. 9.13 認 定
議案第11号	平成29年度岸和田市上水道事業会計補正予算(第1号)	H30. 2.22	H30. 3. 2 可 決
議案第44号	平成30年度岸和田市上水道事業会計予算	H30. 2.22	H30. 3.23 可 決

(3) 行政官庁許認可等事項

申請等 年月日	相 手 方	件 名	承認等 年月日
H29. 5.12 申 込	大阪広域水道企業団 企業長	平成29年度年間受水申し込みについて	H29. 6.22 承 認
H29.10. 6 協 議	大阪府知事	平成29年度起債協議について	H29.10.31 同 意

(4) 料金その他供給条件に関する事項

該当事項なし

## (5) 職員に関する事項

区 別		課 担 当 別	局 次		総務課			料金課			上 工 水 務 道 課				浄水課			下 整 水 備 道 課				下 水 施 設 道 課			計	
					課	企 画 担 当	経 理 担 当	課	検 針 担 当	料 金 担 当	課	計 画 調 整 担 当	給 水 担 当	工 事 担 当	修 繕 管 理 担 当	課	施 設 管 理 担 当	水 質 担 当	課	管 理 調 整 担 当	建 設 担 当	維 持 担 当	排 水 設 備 担 当	課		管 理 担 当
			長	長	長	長	長	長	長	長	長	長	長	長	長	長	長	長	長	長	長	長	長	長		長
上 水 道 事 業 会 計 支 弁	部 長 級	1																							1	
	課 長 級						1	1		1				1	1										5	
	主 幹 級					1			1		1	1	1		2										7	
	担 当 長 級					1						1	1			1									4	
	主 査 級					1		1	2		1	3	1	6		2	1								18	
	一 般 職 員				2	2		2	1		1	1	4	2		1	1								17	
	再 任 用				(1)			(1)			(1)	(1)	(2)	(1)											(7)	
	嘱託員(非常勤)															[1]									[1]	
		1			2	5		1	4	4	1	3	5	7	10	1	5	3								52
	計				(1)			(1)			(1)	(1)	(2)	(1)		[1]									(7)	
															[1]									[1]		
下 水 道 事 業 会 計 支 弁	部 長 級	1																								
	課 長 級		1	1													1	1				1	1		6	
	主 幹 級				1												1		2	1			1	1	7	
	担 当 長 級																							1	1	
	主 査 級					1	1											1	2	2				1	8	
	一 般 職 員					2											1	2	2				2		9	
	再 任 用																(1)			(1)		(1)		(3)		
	嘱託員(非常勤)								[1]								[1]			[1]					[3]	
			1	1	2	3												3	4	6	3	1	4	3	31	
	計								[1]									(1)		[1]		(1)			(3)	
																	[1]		[1]					[3]		
合 計		1		6														16				8			31	
																		(2)			(1)			(3)		
									[1]										[2]					[3]		

定 数 125 名

上水道事業会計支弁

現 在 数 52 名 再 任 用 7 名

嘱 託 員 1 名

下水道事業会計支弁

現 在 数 31 名 再 任 用 3 名

嘱 託 員 3 名

※ 下水道整備課長は次長が兼務

## 2. 工 事

### (1) 建設事業の概要

#### (ア) 新設改良事業

番号	工 事 名	工 事 内 容	契約年月日	契 約 先 名	契 約 金 額	着工年月日	竣工年月日	支払年月日	備 考
1	小松里町配水管布設替工事	PE φ100mm－389m PE φ75mm－108m DIPK φ75mm－3m DIPK φ100mm－6m DIPK φ150mm－2m 消火栓 5基	H 29. 1. 27	西 川 土 木 工 業 (株)	円 (39,032,000) 42,154,560	H 29. 1. 27	H 29. 7. 10	H 29. 7. 31	H28-H29 建設改良繰越
2	春木泉町配水管布設替工事 (その1)	DIPGX φ150mm－149m DIPGX φ100mm－24m 消火栓 3基	29. 5. 23	坂 本 配 管 工 業 所	(20,175,000) 21,789,000	29. 5. 23	29. 8. 18	29. 8. 31	
3	下松町配水管布設替工事	PE φ100mm－146m 消火栓 2基	29. 6. 22	小 藤 水 道 工 業 所	(16,033,000) 17,315,640	29. 6. 22	29.10. 4	29.10.20	
4	星和上松台配水管布設替工事 (その1)	DIPGX φ100mm－1m PE φ100mm－294m PP2 φ50mm－19m 消火栓 3基	29. 6. 26	(株) 両 国 設 備	(24,331,000) 26,277,480	29. 6. 26	29.10.12	29.10.31	
5	久米田東西線配水管布設替工事	DIPGX φ250mm－1m DIPGX φ200mm－166m DIPGX φ150mm－139m DIPGX φ100mm－4m DIPGX φ75mm－7m HIVP φ75mm－6m PP2 φ50mm－11m 消火栓 2基	29. 6. 28	雪 本 建 材 (株)	(43,259,000) 46,719,720	29. 6. 28	30. 3. 30	30. 4. 20	
6	南上町配水管布設替工事	DIPGX φ250mm－1m DIPGX φ200mm－283m DIPGX φ100mm－19m DIPK φ250mm－4m DIPK φ200mm－2m DIPK φ100mm－2m PP2 φ50mm－1m HIVP φ50mm－3m 消火栓 4基	29. 9. 6	(株) ト ー ワ 建 設 岸 和 田 本 店	(43,343,000) 46,810,440	29. 9. 6	30. 3. 12	30. 3. 30	

番号	工 事 名	工 事 内 容	契約年月日	契 約 先 名	契 約 金 額	着工年月日	竣工年月日	支払年月日	備 考
7	春木泉町配水管布設替工事 ( 2 )	DIPGX φ100mm— 41m HIVP φ100mm— 3m PE φ100mm— 383m PP2 φ 50mm— 4m 消火栓 5基	H 29. 9. 7	大 英 建 設 (株)	円 (46, 079, 000) 49, 765, 320	H 29. 9. 7	H 30. 3. 13	H 30. 3. 30	
8	池尻町配水管布設替工事	PE φ100mm— 246m PE φ 75mm— 8m PP2 φ 50mm— 92m HIVP φ 50mm— 1m 消火栓 2基	29. 9. 29	阪 和 水 道 土 木 (株)	(25, 216, 000) 27, 233, 280	29. 9. 29	30. 2. 13	30. 2. 28	
9	箕土路町配水管布設替工事	PE φ150mm— 114m PE φ 75mm— 113m PP2 φ 50mm— 3m 消火栓 2基	29. 9. 29	(有) 河 畑 厨 房	(26, 617, 000) 28, 746, 360	29. 9. 29	30. 3. 19	30. 4. 10	
10	星和上松台配水管布設替工事 ( 2 )	PE φ100mm— 126m PE φ 75mm— 115m 消火栓 1基	29. 10. 30	(株) 近 江 工 業	(16, 124, 000) 17, 413, 920	29. 10. 30	30. 3. 30	30. 4. 27	
11	阪南港阪南2区内配水管布設工事	DIPGX φ100mm— 1, 362m 消火栓 10基	29. 10. 31	(株) 松 德 建 設	(47, 082, 000) 50, 848, 560	29. 10. 31	30. 3. 23	30. 4. 10	
12	野田町配水管布設替工事	PE φ100mm— 232m PE φ150mm— 91m DIPK φ150mm— 1m 消火栓 3基	29. 11. 1	(株) 杉 原 工 業	(34, 132, 000) 36, 862, 560	29. 11. 1	30. 3. 30	30. 4. 27	
13	河合町減圧弁設置工事	DIPGX φ100mm— 18m DIPGX φ200mm— 11m	29. 11. 2	新 和 設 備 (株)	(15, 989, 000) 17, 268, 120	29. 11. 2	30. 3. 30	30. 4. 27	
14	河合町配水管布設工事	PP2 φ 50mm— 120m	29. 11. 9	永 野 設 備 工 業 (株)	(4, 354, 000) 4, 702, 320	29. 11. 9	30. 3. 8	30. 3. 30	

( ) 書きは、消費税及び地方消費税抜きの額

(イ) 第2次施設更新事業

番号	工 事 名	工 事 内 容	契約年月日	契 約 先 名	契 約 金 額	着工年月日	竣工年月日	支払年月日	備 考
1	流木低区配水本管布設替工事 (その1)	DIPPN φ700mm－1,404m DIPNS φ700mm－52m DIPNS φ450mm－6m	H 28.12.26	真柄建設(株) 大阪事業部	円 (1,047,000,000) 1,130,760,000	H 28.12.26	H —	H —	H28-H30 継続事業 前払678,400千円
2	流木浄水場排水処理施設 耐震補強工事(土木)	一 式	29. 6. 7	(株) 草 柳 建 設	(263,830,000) 284,936,400	29. 6. 7	—	—	H29-H30 継続事業 前払113,900千円
3	流木低区配水本管布設替工事 (その2)	DIPNS φ600mm－222m	29. 6. 27	池 田 建 設 (株)	(52,664,000) 56,877,120	29. 6. 27	29.12.28	30. 1.19	
4	流木低区配水本管布設替工事 (その3)	DIPNS φ600mm－1,027m	29. 6. 28	大 和 建 設 (株)	(197,154,000) 212,926,320	29. 6. 28	30. 3.27	30. 4.10	

( )書きは、消費税及び地方消費税抜きの額



## (ウ) 丘陵地区整備事業

番号	工 事 名	工 事 内 容	契約年月日	契 約 先 名	契 約 金 額	着工年月日	竣工年月日	支払年月日	備 考
1	山直ポンプ場ポンプ井築造工事	ステンレス製配水池 460m <sup>3</sup> ×2池 DIPGX φ400mm－ 127m DIPGX φ300mm－ 47m DIPGX φ250mm－ 2m DIPNS φ400mm－ 2m DIPNS φ350mm－ 2m	H 28. 6. 15	森 松 工 業 (株)	円 (381, 259, 000) 411, 759, 720	H 28. 6. 15	H 29. 8. 9	H 29. 9. 8	H28-H29 継続事業
2	山直ポンプ場ポンプ棟築造工事	鉄筋コンクリート造 平 屋 建 て 248m <sup>2</sup>	28. 6. 23	(株) 田 中 工 務 店	(72, 023, 000) 77, 784, 840	28. 6. 23	29. 8. 9	29. 9. 8	H28-H29 継続事業
3	山直ポンプ場施設更新工事 ( 機 械 設 備 )	一 式	29. 6. 30	前澤工業(株) 大阪支店	(127, 589, 000) 137, 796, 120	29. 6. 30	30. 3. 30	30. 4. 27	
4	山直ポンプ場施設更新工事 ( 電 気 設 備 )	一 式	29. 6. 30	宝 電 設 工 業 (株)	(151, 823, 000) 163, 968, 840	29. 6. 30	30. 3. 30	30. 4. 27	
5	山直ポンプ場施設更新工事 ( 計 装 設 備 )	一 式	29. 8. 1	メタウォーター(株) 西 日 本 営 業 部	(185, 000, 000) 199, 800, 000	29. 8. 1	30. 3. 30	30. 4. 27	
6	山直ポンプ場施設更新工事 ( 場 内 整 備 )	一 式	29. 10. 11	(有) ユ ウ キ	(9,357,000) 10,105,560	29. 10. 11	30. 3. 30	30. 4. 27	

( ) 書きは、消費税及び地方消費税抜きの額

(エ) 受 託 工 事

番 号	工 事 名	工 事 内 容	契約年月日	契 約 先 名	契 約 金 額	着工年月日	竣工年月日	支払年月日	備 考
1	公共下水道第3工区管渠 布設工事に伴う給配水管 移設工事（土生滝町）	DIPK φ50mm－28m HIVP φ50mm－1m 消火栓 1基	H 29.10. 5	(株) 城 東 土 木	円 (4,071,000) 4,396,680	H 29.10. 5	H 30. 3.12	H 30. 3.30	公共下水道事業 からの受託
2	久保処理分区污水管布設工事 第34工区に伴う配水管移設工事	PP2 φ50mm－37m HIVP φ50mm－1m	29.11.24	(株) ト ラ ス ト	(706,000) 762,480	29.11.24	30. 2. 8	30. 2.28	貝塚市からの受託

( )書きは、消費税及び地方消費税抜きの額

## (オ) 業 務 委 託

番号	委 託 名	契約年月日	契 約 先 名	契 約 金 額	着工年月日	竣工年月日	支払年月日	備 考
1	山直ポンプ場ポンプ棟築造工事に伴う工事監理業務委託	H 28. 7. 11	関西技術コンサルタント(株)	円 (2,860,000) 3,088,800	H 28. 7. 11	H 29. 7. 31	H 29. 8. 31	丘陵地区整備事業 H28-H29 継続事業
2	配水管布設工事等に伴う許可申請図書作成業務委託	29. 4. 21	平 松 物 産 (株)	(4,188,000) 4,523,040	29. 4. 21	30. 3. 30	30. 4. 10	新設改良事業 3,222,720円 第2次施設更新事業 1,029,240円 受託工事 271,080円
3	光明配水場次亜塩注入設備更新設計業務委託	29. 7. 10	(株)不二設計コンサルタント	(4,000,000) 4,320,000	29. 7. 10	30. 3. 30	30. 4. 27	新設改良事業
4	流木低区配水本管実施設計等業務委託	29. 9. 28	(株) サ ン テ ッ ク	(10,920,000) 11,793,600	29. 9. 28	30. 3. 30	30. 5. 31	第2次施設更新事業
5	配水管布設に伴う測量業務委託 (その2)	29. 12. 12	(株) シ ン コ ウ 開 発	(4,632,000) 5,002,560	29. 12. 12	30. 3. 30	30. 4. 20	新設改良事業
6	配水管布設に伴う測量業務委託 (その1)	29. 12. 13	和泉コンサルタント(株)	(4,900,000) 5,292,000	29. 12. 13	30. 3. 30	30. 4. 20	新設改良事業

( ) 書きは、消費税及び地方消費税抜きの額

(2) 上水道給水工事及び修繕工事取扱状況

(単位:件)

区 分 月 別	給 水 工 事										修 繕 工 事					
	繰 越	申込件数	取 消	竣 工	竣 工 内 訳					竣工累計	配 水 管				給水装置	計
					新 設	改 造	撤 去	仮 設	仮給水		配水管	消火栓	仕切弁	その他		
4 月	283	79	2	91	22	53	6	5	5	91		3	2	1	50	56
5 月	269	68		71	25	38	2	2	4	162	4	2	3		47	56
6 月	266	94		67	25	27	5	3	7	229	2	1		4	49	56
7 月	293	90	1	76	16	43	3	8	6	305	4	1	1	1	57	64
8 月	306	73		88	26	40	8	3	11	393	3	2		1	82	88
9 月	291	103	1	81	25	36	7	6	7	474	3	2	1		72	78
10 月	312	104	2	103	40	43	5	11	4	577	6	3	1		57	67
11 月	311	92	2	85	31	35	3	8	8	662	1	3		1	61	66
12 月	316	56		121	37	59	15	4	6	783	4	4		1	58	67
1 月	251	97		61	30	17	7	2	5	844	7	2	1		58	68
2 月	287	84		86	31	33	6	5	11	930	5			1	63	69
3 月	285	107		100	30	50	5	5	10	1,030	2	1			41	44
計		1,047	8	1,030	338	474	72	62	84	1,030	41	24	9	10	695	779

## (3) 上水道量水器取扱状況

(単位:件)

区 分 月 別	開栓件数	新 設 (ア)									開 栓 (イ)	閉 栓 (ウ)	撤 去 (エ)	実質増 減件数 (ア)+(イ) -(ウ)-(エ)	故障取替		検定満期取替	
		20mm	25mm	30mm	40mm	50mm	75mm	100mm	150mm	計					発生	取替	発生	取替
4 月	77,853	38	3	1	3	1				46	403	357	6	86	2	2	4	14
5 月	77,849	27	5			2	2			36	365	400	5	△ 4			1,095	1,021
6 月	77,896	34	4							38	351	335	7	47	4	4	852	762
7 月	77,919	36	2	1	3					42	297	316		23	1	1	1,068	1,001
8 月	77,894	36	1		2	2	1			42	354	396	25	△ 25	1	1	1,265	974
9 月	77,909	38	3	1	2					44	292	309	12	15			1,194	1,355
10 月	77,913	44	4	4	1	2	2			57	313	342	24	4	2	2	1,008	958
11 月	77,882	37	4		1	1				43	337	403	8	△ 31	2	2	1,530	1,316
12 月	77,852	35	2	1	2		3			43	333	400	6	△ 30			938	861
1 月	77,837	24	3							27	289	322	9	△ 15			1,358	1,256
2 月	77,890	50	1	1	2	3	1			58	425	341	89	53	3	3	857	699
3 月	77,642	56	3		1	4	2			66	470	592	192	△ 248	1	1	29	47
計		455	35	9	17	15	11			542	4,229	4,513	383	△ 125	16	16	11,198	10,264

## (4) 導送配水管延長調

## (ア) 配水管延長

(単位：m)

管種	口 径	平成28年度末 延 長	平 成 29 年 度 中			平成29年度末 延 長
			増	減	増減計	
鑄 鉄 管 等	75 mm	12,272	3	69	△ 66	12,206
	100 mm	97,764	14	1,517	△ 1,503	96,261
	125 mm	26				26
	150 mm	92,432	3	397	△ 394	92,038
	200 mm	36,989	2		2	36,991
	250 mm	27,469	5	487	△ 482	26,987
	300 mm	17,173		100	△ 100	17,073
	350 mm	15,033	1		1	15,034
	400 mm	2,846				2,846
	450 mm	5,821				5,821
	500 mm	5,477				5,477
	600 mm	5,389				5,389
	700 mm	2,055				2,055
	800 mm	1,804				1,804
	計	322,550	28	2,570	△ 2,542	320,008
鑄 鉄 管 ( 耐 震 管 )	50 mm	19				19
	75 mm	784	39		39	823
	100 mm	9,640	1,480		1,480	11,120
	150 mm	17,775	288		288	18,063
	200 mm	12,814	460	10	450	13,264
	250 mm	6,529	4		4	6,533
	300 mm	3,507	48		48	3,555
	350 mm	850	2		2	852
	400 mm	1,630	431		431	2,061
	450 mm	16				16
	500 mm	1,390				1,390
	600 mm	482				482
	800 mm	246				246
	計	55,682	2,752	10	2,742	58,424
ポ リ エ チ レン 管	50 mm	21,495	1,218	4	1,214	22,709
	75 mm	10,225	537		537	10,762
	100 mm	40,967	2,872		2,872	43,839
	150 mm	35	205		205	240
	200 mm	29				29
	250 mm	395				395
	300 mm	35				35
	計	73,181	4,832	4	4,828	78,009
ビ ニ ール 管	50 mm	65,271	50	428	△ 378	64,893
	75 mm	35,907	6	66	△ 60	35,847
	100 mm	161,947	3	507	△ 504	161,443
	150 mm	6,550				6,550
	計	269,675	59	1,001	△ 942	268,733
合 計		721,088	7,671	3,585	4,086	725,174

## (イ) 送水管延長

(単位：m)

区 分 口 径	流木浄水場内	今木配水場内	赤 山 水 系	計
75 mm			1,153	1,153
100 mm			35	35
150 mm	390			390
200 mm	44		475	519
250 mm		2	141	143
300 mm	47			47
350 mm	496	41	4	541
400 mm		107	1,613	1,720
450 mm		14	19	33
500 mm	42	75		117
600 mm		232	466	698
700 mm			198	198
800 mm		172		172
1,000 mm		59		59
計	1,019	702	4,104	5,825

## (ウ) 導水管延長

(単位：m)

区 分 口 径	流 木 浄 水 場		今 木 配 水 場	赤山配水 場 水 系	光 明 配 水 場	白 原 配 水 場	計
	地 下 水	企業団水	企業団水	企業団水	企業団水		
150 mm	764						764
200 mm						407	407
350 mm		4		804			808
400 mm		198	15	51			264
450 mm		26					26
500 mm		52	553	196			801
600 mm			80		220		300
計	764	280	648	1,051	220	407	3,370

### 3. 業 務

#### (1) 業 務 量

##### (ア) 配 水 量

(単位: m<sup>3</sup>)

月 別	配 水 量	配 水 量 内 訳						備 考
		自 己 水 流木さく井	企 業 団 水				計	
			流木受水	今木受水	赤山受水	光明受水		
4 月	1,866,150	118,860	518,720	297,510	541,560	389,500	1,747,290	
5 月	1,956,650	107,680	557,390	314,070	566,060	411,450	1,848,970	
6 月	1,890,030	117,570	518,540	305,030	549,180	399,710	1,772,460	
7 月	2,010,100	57,950	611,830	330,240	586,970	423,110	1,952,150	7/19～7/31 自己水汲上停止
8 月	1,989,670		666,310	326,570	577,470	419,320	1,989,670	8/1～8/31 自己水汲上停止
9 月	1,904,090		646,400	310,850	544,520	402,320	1,904,090	9/1～9/30 自己水汲上停止
10月	1,904,700		653,960	306,620	555,690	388,430	1,904,700	10/1～10/31 自己水汲上停止
11月	1,847,406		633,280	299,890	538,426	375,810	1,847,406	11/1～11/30 自己水汲上停止
12月	1,941,540		669,890	311,770	565,390	394,490	1,941,540	12/1～12/31 自己水汲上停止
1 月	1,872,650		652,150	288,890	549,290	382,320	1,872,650	1/1～1/31 自己水汲上停止
2 月	1,707,769		589,409	268,650	503,540	346,170	1,707,769	2/1～2/28 自己水汲上停止
3 月	1,888,010		654,440	297,290	553,050	383,230	1,888,010	3/1～3/31 自己水汲上停止
計	22,778,765	402,060	7,372,319	3,657,380	6,631,146	4,715,860	22,376,705	256日 自己水汲上停止

##### (イ) 有収水量・一日配水量等

区 分		水 量	等
有 収 水 量		21, 570, 341 m <sup>3</sup>	
有 収 率		94. 69 %	
受 水 率		98. 23 %	
一 日 配 水 量	最 大 配 水 量	(12月 31日)	68, 370 m <sup>3</sup>
	最 小 配 水 量	(1 月 2 日)	54, 150 m <sup>3</sup>
	平 均 配 水 量		62, 408 m <sup>3</sup>
一 人 一 日 最 大 配 水 量		348 ℓ	
一 人 一 日 平 均 配 水 量		318 ℓ	



## (ウ) 月別さく井その他の取水量

(単位: m<sup>3</sup>)

月 別	自 己 水					受 水	合 計
	流 木				小 計	企 業 団 水	
	1号井	2号井	3号井	5号井			
4 月	15,837	47,314	42,010	14,884	120,045	1,747,290	1,867,335
5 月	14,447	42,982	38,478	13,706	109,613	1,848,970	1,958,583
6 月	12,155	47,875	42,897	15,054	117,981	1,772,460	1,890,441
7 月		31,183	17,460	9,058	57,701	1,952,150	2,009,851
8 月					0	1,989,670	1,989,670
9 月					0	1,904,090	1,904,090
10 月					0	1,904,700	1,904,700
11 月					0	1,847,406	1,847,406
12 月					0	1,941,540	1,941,540
1 月					0	1,872,650	1,872,650
2 月					0	1,707,769	1,707,769
3 月					0	1,888,010	1,888,010
計	42,439	169,354	140,845	52,702	405,340	22,376,705	22,782,045

## (エ) 水道料金徴収状況

前 年 度 未 収 金			当年度調定額	合 計	収 納 総 額	徴 収 率	備 考
繰 越 額	調定更正額	小 計					
円 462,676,792	円 △ 8,345,570	円 454,331,222	円 3,607,923,361	円 4,062,254,583	円 3,616,453,841	% 89.03	

## (2) 事業収益に関する事項

科 目	平成 29 年 度		平成 28 年 度		比 較
	金 額	構成比	金 額	構成比	金 額
営 業 収 益	3,477,930,717 円	91.7 %	3,499,223,399 円	91.5 %	△ 21,292,682 円
給 水 収 益	3,340,669,783	88.1	3,365,248,323	88.0	△ 24,578,540
受託給水工事収益	1,426,734	0.0	1,299,172	0.0	127,562
その他営業収益	135,834,200	3.6	132,675,904	3.5	3,158,296
営 業 外 収 益	313,322,970	8.3	325,778,435	8.5	△ 12,455,465
加 入 金	132,965,000	3.5	125,560,000	3.3	7,405,000
受取利息及び配当金	607,231	0.0	1,109,751	0.0	△ 502,520
受託工事収益	4,837,706	0.1	14,190,142	0.4	△ 9,352,436
他会計負担金	34,677,570	0.9	34,256,740	0.9	420,830
長期前受金戻入	131,185,634	3.5	130,516,553	3.4	669,081
退職給付引当金戻入益	0	0.0	11,914,270	0.3	△ 11,914,270
雑 収 益	9,049,829	0.3	8,230,979	0.2	818,850
特 別 利 益	16,580	0.0	53,202	0.0	△ 36,622
過年度損益修正益	16,580	0.0	53,202	0.0	△ 36,622
合 計	3,791,270,267	100.0	3,825,055,036	100.0	△ 33,784,769

## (3) 事業費用に関する事項

科 目	平成 29 年 度		平成 28 年 度		比 較
	金 額	構成比	金 額	構成比	金 額
営 業 費 用	3,558,792,837 円	95.0 %	3,343,552,936 円	94.5 %	215,239,901 円
原水及び浄水費	1,914,765,279	51.1	1,837,720,885	51.9	77,044,394
配水及び給水費	342,246,253	9.1	334,616,663	9.5	7,629,590
受託工事費	7,471,017	0.2	7,192,069	0.2	278,948
業 務 費	269,849,864	7.2	264,729,303	7.5	5,120,561
総 係 費	243,537,131	6.5	95,873,015	2.7	147,664,116
減価償却費	772,698,306	20.7	797,616,070	22.5	△ 24,917,764
資産減耗費	8,224,987	0.2	5,804,931	0.2	2,420,056
営 業 外 費 用	182,428,183	4.9	195,334,843	5.5	△ 12,906,660
支払利息	168,296,142	4.5	172,536,440	4.9	△ 4,240,298
受託工事費	10,390,866	0.3	19,533,917	0.5	△ 9,143,051
雑 支 出	3,741,175	0.1	3,264,486	0.1	476,689
特 別 損 失	4,805,525	0.1	927,598	0.0	3,877,927
固定資産売却損	40,270	0.0	0	0.0	40,270
過年度損益修正損	895,154	0.0	916,698	0.0	△ 21,544
その他特別損失	3,870,101	0.1	10,900	0.0	3,859,201
合 計	3,746,026,545	100.0	3,539,815,377	100.0	206,211,168

(4) 未収金明細表

(単位:円)

科 目		金 額	平成29年度	平成28年度	平成27年度以前
営業未収金	未収給水収益	445,800,742	391,017,526	20,206,838	34,576,378
	そ の 他 営 業 未 収 金	70,074,192	70,074,192		
営 業 外 未 収 金		40,380,456	39,784,493		595,963
そ の 他 未 収 金		163,479,933	163,479,933		
合 計		719,735,323	664,356,144	20,206,838	35,172,341

(5) 未払金明細表

(単位:円)

款	項	目	金 額	内 容
事 業 費 用	営 業 費 用	原水及び浄水費	210,782,331	3月分受水費ほか
		配水及び給水費	32,958,110	漏水調査業務委託料ほか
		受 託 工 事 費	41,056	3月分手当
		業 務 費	12,051,499	3月分水道メータ検針及び水道料金等 収納業務委託料ほか
		総 係 費	914,325	3月分電算システム機器及びソフトウェア 賃借料ほか
	営業外費用	受 託 工 事 費	334,628	配水管布設工事等に伴う許可申請図書 作成業務委託料ほか
資 本 的 支 出	建 設 改 良 費	固定資産購入費	896,400	臭素酸分析システム送液ユニット購入費
		新 設 改 良 費	159,540,459	阪南港阪南2区内配水管布設工事費ほか
		第 2 次 施 設 更 新 事 業 費	371,193,302	流木低区配水本管布設替工事費ほか
		丘 陵 地 区 整 備 事 業 費	307,528,742	山直ポンプ場施設更新工事費ほか
固 定 負 債	引 当 金	そ の 他 未 払 金	50,090,769	退職手当ほか
流 動 資 産	貯 蔵 品	原 材 料	216,529	給配水管修繕用材料費
		貯 蔵 量 水 器	2,671,272	検定満期用量水器購入費
合 計			1,149,219,422	

#### 4. 会 計

##### (1) 重要契約の要旨(税込み契約金額2千万円以上)

区 分	契約年月日	契約金額(円)	契 約 名	契 約 業 者	備 考
工 事	H29. 5. 23	21,789,000	春木泉町配水管布設替工事(その1)	坂本配管工業所	8月4日 契約変更
	H29. 6. 7	284,936,400	流木浄水場排水処理施設耐震補強工事(土木)	㈱草柳建設	
	H29. 6. 26	26,277,480	星和上松台配水管布設替工事(その1)	㈱両国設備	9月26日 契約変更
	H29. 6. 27	56,877,120	流木低区配水本管布設替工事(その2)	池田建設㈱	12月20日 契約変更
	H29. 6. 28	212,926,320	流木低区配水本管布設替工事(その3)	大和建设㈱	3月8日 契約変更
	H29. 6. 28	46,719,720	久米田東西線配水管布設替工事	雪本建材㈱	3月5日 契約変更
	H29. 6. 30	137,796,120	山直ポンプ場施設更新工事(機械設備)	前澤工業㈱ 大阪支店	
	H29. 6. 30	163,968,840	山直ポンプ場施設更新工事(電気設備)	宝電設工業㈱	
	H29. 8. 1	199,800,000	山直ポンプ場施設更新工事(計装設備)	メタウォーター㈱ 西日本営業部	
	H29. 9. 6	46,810,440	南上町配水管布設替工事	㈱トワ建設 岸和田本店	2月21日 契約変更
	H29. 9. 7	49,765,320	春木泉町配水管布設替工事(その2)	大英建設㈱	2月21日 契約変更
	H29. 9. 29	27,233,280	池尻町配水管布設替工事	阪和水道土木㈱	1月26日 契約変更
	H29. 9. 29	28,746,360	箕土路町配水管布設替工事	㈱河畑厨房	2月20日 契約変更
	H29. 10. 31	50,848,560	阪南港阪南2区内配水管布設工事	㈱松徳建設	3月12日 契約変更
	H29. 11. 1	36,862,560	野田町配水管布設替工事	㈱杉原工業	3月22日 契約変更
修 繕	H29. 11. 17	20,454,120	流木配水場6号配水池擁壁復旧	㈱草柳建設	3月9日 契約変更
委 託	H29. 4. 1	20,844,000	中央監視制御システム保守点検業務委託	メタウォーター㈱ 西日本営業部	

## (2) 貯蔵品現在高内訳

(単位：円)

種 別	金 額
原 材 料	15,928,016
貯 蔵 量 水 器	28,855,321

## (3) 過年度未収金(給水収益)

(単位：円)

区 分	未 収 総 額	調 定 更 正 額	収 納 済 額	未 収 残 高	備 考
未 収 金	462,676,792	△ 8,345,570	399,548,006	54,783,216	

## (4) 過年度未払金

(単位：円)

区 分	未 払 総 額	支 払 済 額	未 払 残 高	備 考
未 払 金	421,719,463	421,719,463	0	

## (5) 現金預金の内訳

(単位：円)

預 金 先	預 金 内 訳		計	備 考
	普 通 預 金	定 期 預 金		
㈱池田泉州銀行 泉州営業部	1,637,311,651	0	1,637,311,651	

## (6) 預り金

(単位：円)

振替(収納)年月日	内 容	金 額
H15. 7. 31	水道料金収納委託の契約保証金	700,000
H29. 6. 30	山直ポンプ場施設更新工事(電気設備)の契約保証金	16,400,000
H29. 12. 12ほか	配水管布設に伴う測量業務委託(その2)の契約保証金	501,000
H30. 3. 31	水道料金還付金	327,472

## (7) 前受金明細書

(単位：円)

前 受 年 月	内 容	金 額
平 成 19 年 度 中	臨時給水工事予納金 1 件	120,000
平 成 20 年 度 中	臨時給水工事予納金 3 件	223,940
平 成 24 年 度 中	臨時給水工事予納金 1 件	150,000
平 成 25 年 度 中	臨時給水工事予納金 4 件	320,000
平 成 26 年 度 中	臨時給水工事予納金 1 件	80,000
平 成 27 年 度 中	臨時給水工事予納金 7 件	560,000
平 成 28 年 度 中	臨時給水工事予納金 7 件	630,000
平 成 29 年 4 月 中	臨時給水工事予納金 2 件	200,000
平 成 29 年 5 月 中	臨時給水工事予納金 1 件	80,000
平 成 29 年 6 月 中	臨時給水工事予納金 4 件	320,000
平 成 29 年 7 月 中	臨時給水工事予納金 4 件	360,000
平 成 29 年 8 月 中	臨時給水工事予納金 2 件	160,000
平 成 29 年 9 月 中	臨時給水工事予納金 3 件	400,000
平 成 29 年 10 月 中	臨時給水工事予納金 8 件	640,000
平 成 29 年 11 月 中	臨時給水工事予納金 12件	1,110,000
平 成 29 年 12 月 中	臨時給水工事予納金 12件	1,070,000
平 成 30 年 1 月 中	臨時給水工事予納金 7 件	600,000
平 成 30 年 2 月 中	臨時給水工事予納金 15件	1,200,000
平 成 30 年 3 月 中	臨時給水工事予納金 18件	1,660,000
合 計		9,883,940

## 5. その他

## (1) 他会計負担金等の使途について

## (ア) 他会計負担金(消火栓負担金)

消火栓維持管理経費(課税仕入れ)に19,549,317円(特定収入)、消火栓設置工事費(課税仕入れ)に15,169,680円(特定収入)、それぞれ充当した。

## (イ) 他会計負担金(児童手当負担金等)

児童手当(不課税仕入れ)に2,626,000円(特定収入以外)、支払利息(非課税仕入れ)に4,553,582円(特定収入以外)、減価償却費(不課税仕入れ)に27,497,988円(特定収入以外)、それぞれ充当した。

## (ウ) 工事負担金(下水関連工事負担金等)

工事請負費等(課税仕入れ)に54,176,400円(特定収入)、職員給与費等(不課税仕入れ)に4,837,706円(特定収入以外)、それぞれ充当した。

## (エ) 国庫補助金(生活基盤耐震化等補助金)

工事請負費等(課税仕入れ)に70,970,000円(特定収入)を充当した。

## (オ) その他雑収益(保険料解約返戻金等)

車両保険料(非課税仕入れ)に25,543円(特定収入以外)、職員健康診断料(課税仕入れ)に27,366円(特定収入)、忠岡町新浜地区消火栓維持管理経費(課税仕入れ)に897円(特定収入)、それぞれ充当した。



# 平成29年度 上水道事業キャッシュ・フロー計算書

(平成29年4月1日から平成30年3月31日まで)

(単位：円)

区 分	金 額
1 業務活動によるキャッシュ・フロー	
① 当年度純利益	45,243,722
② 減価償却費	772,698,306
③ 引当金の増減額 (△は減少)	98,868,015
④ 長期前受金戻入額	△ 131,185,634
⑤ 支払利息	168,296,142
⑥ 受取利息配当金	△ 607,231
⑦ 有形固定資産売却損益 (△は益)	40,270
⑧ 有形固定資産除却損	8,224,987
⑨ たな卸資産の増減額 (△は増加)	△ 4,749,720
⑩ 未収金の増減額 (△は増加)	24,066,118
⑪ 未払金の増減額 (△は減少)	29,735,308
⑫ その他流動負債の増減額 (△は減少)	△ 24,440,977
小 計	986,189,306
① 利息の受取額	607,231
② 利息の支払額	△ 168,296,142
業務活動によるキャッシュ・フロー 合計	818,500,395
2 投資活動によるキャッシュ・フロー	
① 有形固定資産の取得による支出	△ 1,292,213,789
② 有形固定資産の売却による収入	4,630
③ 他会計貸付金の貸付による支出	△ 4,740,000,000
④ 他会計貸付金の返還による収入	5,130,000,000
⑤ 補助金等による収入	70,970,000
⑥ 工事負担金等による収入	18,527,400
投資活動によるキャッシュ・フロー 合計	△ 812,711,759
3 財務活動によるキャッシュ・フロー	
① 企業債による収入	1,777,300,000
② 企業債の償還による支出	△ 545,442,367
③ 一般会計からの出資による収入	149,190,000
財務活動によるキャッシュ・フロー 合計	1,381,047,633
4 現金預金増加額 (又は減少額)	1,386,836,269
5 現金預金期首残高	250,475,382
6 現金預金期末残高	1,637,311,651

平成29年度 上水道事業収支明細書

1. 収益的收入及び支出

款	項	目	節	金 額	備 考
事業収益				3,791,270,267 円	
	営業収益			3,477,930,717	
		給 水 収 益		3,340,669,783	
			給 水 収 益	3,340,669,783	
		受託給水工事収益		1,426,734	
			給 水 工 事 収 益	1,372,000	
			修 繕 工 事 収 益	54,734	
		その他営業収益		135,834,200	
			材 料 売 却 収 益	0	
			手 数 料	5,201,500	
			他 会 計 負 担 金	130,632,700	
	営業外収益			313,322,970	
		加 入 金		132,965,000	
			加 入 金	132,965,000	
		受取利息及び配当金		607,231	
			預 金 利 息	50,272	
			貸 付 金 利 息	556,959	
		受託工事収益		4,837,706	
			工 事 負 担 金	4,837,706	
		他 会 計 負 担 金		34,677,570	
			他 会 計 負 担 金	34,677,570	
		長期前受金戻入		131,185,634	
			受贈財産評価額	79,291,895	
			工 事 負 担 金	48,148,411	
			補 助 金	3,578,828	
			その他長期前受金	166,500	
		雑 収 益		9,049,829	
			不用品売却収益	600,220	
			そ の 他 雑 収 益	8,449,609	
	特 別 利 益			16,580	



款	項	目	節	金 額	備 考
		固 定 資 産 売 却 益		0 円	
			固 定 資 産 売 却 益	0	
		過年度損益修正益		16,580	
			過年度損益修正益	16,580	
収 益 合 計				3,791,270,267	

款	項	目	節	金 額	備 考
事業費用	営業費用	原水及び浄水費		3,746,026,545 円	
				3,558,792,837	
				1,914,765,279	
			給 料	19,991,388	予算額 21,159,362円
			手 当 等	10,507,519	予算額 11,551,000円
			賞与引当金繰入額	3,405,994	予算額 3,405,994円
			報 酬	2,208,653	予算額 2,310,000円
			法 定 福 利 費	6,825,965	予算額 7,077,000円
			旅 費	14,948	
			備 消 耗 品 費	1,323,692	
			燃 料 費	184,701	
			光 熱 水 費	1,050	
			印 刷 製 本 費	43,273	
			通 信 運 搬 費	6,827,169	
			委 託 料	101,598,085	
			手 数 料	1,131,832	
			賃 借 料	501,326	
			修 繕 費	34,805,610	
			材 料 費	1,173,550	
			薬 品 費	1,302,898	
			動 力 費	44,423,267	
			受 水 費	1,678,252,875	
			補 償 金	0	
			厚 生 費	164,438	
			負 担 金	77,046	
		配水及び給水費		342,246,253	
			給 料	79,316,736	予算額 79,348,639円
			手 当 等	39,220,103	予算額 40,777,000円
			賞与引当金繰入額	12,703,190	予算額 12,703,190円
			賃 金	1,176,649	予算額 1,364,000円
			法 定 福 利 費	25,166,171	予算額 25,166,171円
			旅 費	19,093	
			備 消 耗 品 費	572,907	
			燃 料 費	439,736	

款	項	目	節	金 額	備 考
			印 刷 製 本 費	146,000 円	
			通 信 運 搬 費	167,025	
			委 託 料	20,810,290	
			手 数 料	40,000	
			賃 借 料	3,173,607	
			修 繕 費	123,121,027	
			材 料 費	12,867,673	
			路 面 復 旧 費	23,124,826	
			補 償 金	181,220	
		受 託 工 事 費		7,471,017	
			給 料	3,661,200	予算額 3,661,200円
			手 当 等	2,041,872	予算額 2,050,944円
			賞与引当金繰入額	584,713	予算額 584,713円
			法 定 福 利 費	1,180,787	予算額 1,180,787円
			旅 費	0	
			備 消 耗 品 費	2,445	
			印 刷 製 本 費	0	
		業 務 費		269,849,864	
			給 料	39,407,616	予算額 40,037,253円
			手 当 等	18,040,650	予算額 18,116,000円
			賞与引当金繰入額	6,219,022	予算額 6,219,022円
			法 定 福 利 費	12,103,725	予算額 12,103,725円
			旅 費	1,241	
			備 消 耗 品 費	695,020	
			燃 料 費	10,224	
			印 刷 製 本 費	3,211,772	
			通 信 運 搬 費	20,986,183	
			委 託 料	126,286,860	
			手 数 料	74,898	
			賃 借 料	2,983,044	
			修 繕 費	39,263,409	
			材 料 費	566,200	
			補 償 金	0	
		総 係 費		243,537,131	

款	項	目	節	金 額	備 考
			給 料	32,409,445 円	予算額 32,553,319円
			手 当 等	17,537,425	予算額 17,600,613円
			賞与引当金繰入額	5,129,668	予算額 5,129,668円
			賃 金	442,860	予算額 542,400円
			法 定 福 利 費	10,232,234	予算額 10,407,000円
			退 職 給 付 費	134,252,591	予算額 136,693,000円
			旅 費	112,479	
			被 服 費	290,896	
			備 消 耗 品 費	243,142	
			光 熱 水 費	49,833	
			印 刷 製 本 費	243,164	
			通 信 運 搬 費	68,347	
			委 託 料	3,880,803	
			手 数 料	4,605	
			賃 借 料	5,748,576	
			修 繕 費	355,840	
			研 修 費	70,487	
			交 際 費	0	予算額 50,000円
			食 糧 費	19,307	
			厚 生 費	647,187	
			負 担 金	20,251,899	
			保 險 料	2,138,471	
			公 課 費	63,800	
			貸倒引当金繰入額	9,344,072	
		減 価 償 却 費		772,698,306	
			有 形 固 定 資 産 減 価 償 却 費	771,424,305	
			無 形 固 定 資 産 減 価 償 却 費	1,274,001	
		資 産 減 耗 費		8,224,987	
			固定資産除却費	8,224,987	
			たな卸資産減耗費	0	
		そ の 他 営 業 費 用		0	
			材 料 売 却 原 価	0	
			雑 支 出	0	
	営 業 外 費 用			182,428,183	

款	項	目	節	金 額	備 考
		支 払 利 息		168,296,142 円	
			企 業 債 利 息	168,296,142	
			一時借入金利息	0	
		受 託 工 事 費		10,390,866	
			給 料	2,554,500	予算額 4,127,000円
			手 当 等	1,423,632	予算額 2,715,000円
			賞与引当金繰入額	367,202	予算額 379,000円
			法 定 福 利 費	804,085	予算額 1,284,000円
			旅 費	0	
			備 消 耗 品 費	0	
			燃 料 費	43,047	
			印 刷 製 本 費	0	
			委 託 料	251,000	
			賃 借 料	170,400	
			修 繕 費	0	
			工 事 請 負 費	4,777,000	
		雑 支 出		3,741,175	
			不用品売却原価	3,137,932	
			そ の 他 雑 支 出	603,243	
	特 別 損 失			4,805,525	
		固定資産売却損		40,270	
			固定資産売却損	40,270	
		過年度損益修正損		895,154	
			過年度損益修正損	895,154	
		その他特別損失		3,870,101	
			その他特別損失	3,870,101	
	予 備 費			0	
		予 備 費		0	
			予 備 費	0	
費用合計				3,746,026,545	

## 2. 資本的收入及び支出

款	項	目	節	金 額	備 考
資本的收入				2,062,645,282 円	
	企 業 債			1,777,300,000	
		企 業 債		1,777,300,000	
			企 業 債	1,777,300,000	
	固 定 資 産 売 却 代 金			4,630	
		固定資産売却代金		4,630	
			固定資産売却代金	4,630	
	他会計負担金			15,169,680	
		他 会 計 負 担 金		15,169,680	
			他 会 計 負 担 金	15,169,680	
	他会計繰入金			145,024,572	
		他 会 計 出 資 金		145,024,572	
			他 会 計 出 資 金	145,024,572	
	工 事 負 担 金			54,176,400	
		工 事 負 担 金		54,176,400	
			工 事 負 担 金	54,176,400	
	補 助 金			70,970,000	
		国 庫 補 助 金		70,970,000	
			国 庫 補 助 金	70,970,000	
収 入 合 計				2,062,645,282	

款	項	目	節	金 額	備 考
資本的支出	建設改良費			2,537,991,376 円	
				1,992,549,009	
		固定資産購入費		10,456,409	
			量水器購入費	2,858,009	
			固定資産購入費	7,598,400	
		新設改良費		424,778,027	
			給 料	10,529,400	予算額 10,529,400円
			手 当 等	6,135,355	予算額 6,159,387円
			報 酬	0	予算額 1,709,052円
			法定福利費	3,272,570	予算額 3,506,000円
			旅 費	0	
			備消耗品費	102,398	
			燃 料 費	99,168	
			印刷製本費	56,151	
			通信運搬費	29,436	
			委 託 料	17,536,000	
			賃 借 料	173,049	
			修 繕 費	0	
			工事請負費	386,266,000	
			負 担 金	578,500	
		第2次施設更新事業費		621,573,273	
			給 料	22,538,700	予算額 26,130,036円
			手 当 等	14,375,785	予算額 22,218,797円
			法定福利費	7,908,730	予算額 8,917,449円
			旅 費	62,334	
			備消耗品費	32,336	
			燃 料 費	89,316	
			印刷製本費	0	
			委 託 料	11,878,000	
			賃 借 料	6,623	
			修 繕 費	19,000	
			工事請負費	564,632,815	
			補 償 金	29,634	

款	項	目	節	金 額	備 考
		丘陵地区 整備事業費		935,741,300 円	
			給 料	16,230,864	予算額 16,232,000円
			手 当 等	11,343,120	予算額 11,475,000円
			法 定 福 利 費	5,372,161	予算額 5,372,161円
			旅 費	255,001	
			備 消 耗 品 費	8,784	
			印 刷 製 本 費	0	
			委 託 料	2,860,000	
			工 事 請 負 費	899,671,370	
	企業債償還金			545,442,367	
		企業債償還金		545,442,367	
			企業債償還金	545,442,367	
支 出 合 計				2,537,991,376	



平成29年度 上水道事業固定資産明細書

1. 有形固定資産明細書

(単位:円)

資 産 の 種 類	年 度 当 初 現 在 高	当 年 度 増 加 額	当 年 度 減 少 額	年 度 末 現 在 高	減 価 償 却 累 計 額			年 度 末 償 却 未 済 高
					当年度増加額	当年度減少額	累 計	
土 地	1,155,646,558			1,155,646,558				1,155,646,558
建 物	1,671,554,352			1,671,554,352	33,074,107		838,706,491	832,847,861
構 築 物	28,739,125,172	1,077,413,278	18,792,987	29,797,745,463	532,656,954	15,681,835	15,591,104,023	14,206,641,440
機 械 及 び 装 置	3,996,013,173	524,879,824	65,771,750	4,455,121,247	195,254,807	62,441,453	2,312,173,854	2,142,947,393
量 水 器	546,690,599	3,267,484	2,331,700	547,626,383	2,841,269	838,125	265,243,141	282,383,242
車 両 運 搬 具	12,262,320		2,018,000	10,244,320	239,450	1,917,100	9,498,354	745,966
工具、器具及び備品	150,012,497	7,598,400	4,679,250	152,931,647	7,357,718	4,445,287	117,269,751	35,661,896
小 計	36,271,304,671	1,613,158,986	93,593,687	37,790,869,970	771,424,305	85,323,800	19,133,995,614	18,656,874,356
建 設 仮 勘 定	699,527,572	638,575,347	183,317,217	1,154,785,702				1,154,785,702
合 計	36,970,832,243	2,251,734,333	276,910,904	38,945,655,672	771,424,305	85,323,800	19,133,995,614	19,811,660,058

2. 無形固定資産明細書

(単位:円)

資 産 の 種 類	年 度 当 初 現 在 高	当 年 度 増 加 額	当 年 度 減 少 額	当 年 度 減 価 償 却 高	年 度 末 現 在 高
施 設 利 用 権	24,019,411			1,274,001	22,745,410
電 話 加 入 権	961,000				961,000
合 計	24,980,411			1,274,001	23,706,410

平成29年度 上水道事業企業債明細書

番号	種 類	発 行 年 月 日	発 行 総 額	償 還 高		未償還残高	利率 (年)	当年度利子 支 払 額	償還終期	備 考
				当年度償還高	償還高累計					
	《 財 務 省 》		円	円	円	円	%	円		
1	第 5 次 拡 張 事 業	H1.3.27	352,000,000	22,485,735	328,410,483	23,589,517	4.85	1,965,277	H31.3.25	
2	第1次施設整備事業	H5.3.25	199,700,000	10,317,366	140,806,610	58,893,390	4.40	2,933,018	H35.3.25	
3	新 設 改 良 事 業	H6.3.23	17,500,000	840,770	11,763,621	5,736,379	3.65	232,464	H36.3.1	
4	第1次施設整備事業	H6.3.23	166,800,000	8,013,742	112,124,117	54,675,883	3.65	2,215,706	H36.3.1	
5	新 設 改 良 事 業	H7.3.27	13,000,000	619,754	7,763,938	5,236,062	4.65	265,172	H37.3.1	
6	第1次施設整備事業	H7.3.27	154,000,000	7,341,694	91,972,811	62,027,189	4.65	3,141,286	H37.3.1	
7	第2次施設整備事業	H8.3.25	201,000,000	8,934,377	117,567,004	83,432,996	3.40	3,065,189	H38.3.1	
8	第2次施設整備事業	H9.3.25	190,100,000	8,101,669	106,093,050	84,006,950	2.80	2,522,723	H39.3.1	
9	第2次施設整備事業	H10.3.25	139,200,000	5,740,211	74,692,701	64,507,299	2.10	1,445,219	H40.3.1	
10	第2次施設整備事業	H11.3.25	164,200,000	6,631,154	81,336,199	82,863,801	2.10	1,844,762	H41.3.1	
11	第 6 次 拡 張 事 業	H11.3.25	378,000,000	15,265,385	187,241,674	190,758,326	2.10	4,246,773	H41.3.1	
12	第2次施設整備事業	H12.3.27	164,200,000	6,500,854	75,207,406	88,992,594	2.00	1,877,526	H42.3.1	
13	第 6 次 拡 張 事 業	H12.3.27	761,700,000	30,156,521	348,876,253	412,823,747	2.00	8,709,573	H42.3.1	
14	新 設 改 良 事 業	H13.3.26	109,900,000	4,298,062	47,320,036	62,579,964	1.60	1,052,924	H43.3.1	
15	第 6 次 拡 張 事 業	H13.3.26	465,800,000	18,216,901	200,561,176	265,238,824	1.60	4,462,715	H43.3.1	
16	第 6 次 拡 張 事 業	H14.3.25	214,400,000	8,107,518	80,132,393	134,267,607	2.20	3,087,906	H44.3.1	
17	第3次施設整備事業	H14.3.25	85,400,000	3,229,394	31,918,408	53,481,592	2.20	1,229,978	H44.3.1	
18	第 6 次 拡 張 事 業	H15.3.25	41,100,000	1,580,152	14,982,126	26,117,874	1.20	327,650	H45.3.1	
19	第3次施設整備事業	H15.3.25	115,500,000	4,440,572	42,103,052	73,396,948	1.20	920,770	H45.3.1	
20	第 6 次 拡 張 事 業	H16.3.25	4,100,000	149,903	1,247,541	2,852,459	2.00	59,303	H46.3.1	
21	第3次施設整備事業	H16.3.25	96,800,000	3,539,172	29,454,141	67,345,859	2.00	1,400,092	H46.3.1	
22	新 設 改 良 事 業	H17.3.25	3,700,000	131,820	981,331	2,718,669	2.10	59,172	H47.3.1	
23	第3次施設整備事業	H17.3.25	151,300,000	5,390,376	40,128,436	111,171,564	2.10	2,419,650	H47.3.1	
24	新 設 改 良 事 業	H18.3.27	23,200,000	809,461	5,326,656	17,873,344	2.10	388,110	H48.3.1	
25	第3次施設整備事業	H18.3.27	159,700,000	5,572,017	36,666,678	123,033,322	2.10	2,671,612	H48.3.1	
26	新 設 改 良 事 業	H19.3.26	123,500,000	4,219,897	24,046,276	99,453,724	2.10	2,155,107	H49.3.1	
27	新 設 改 良 事 業	H20.11.25	214,200,000	7,026,153	30,441,624	183,758,376	2.20	4,158,827	H50.9.25	
28	新 設 改 良 事 業	H21.3.25	177,800,000	5,826,573	26,159,549	151,640,451	1.90	2,964,327	H51.3.1	
29	新 設 改 良 事 業	H22.3.25	231,200,000	7,420,016	21,803,017	209,396,983	2.10	4,514,404	H52.3.1	
30	新 設 改 良 事 業	H23.3.25	240,100,000	7,728,276	15,311,781	224,788,219	1.90	4,381,278	H53.3.1	
31	第1次施設更新事業	H23.3.25	80,700,000	2,597,550	5,146,442	75,553,558	1.90	1,472,592	H53.3.1	
32	新 設 改 良 事 業	H24.3.26	216,700,000	7,022,088	7,022,088	209,677,912	1.70	3,654,182	H54.3.1	
33	第1次施設更新事業	H24.3.26	152,300,000	4,935,228	4,935,228	147,364,772	1.70	2,568,214	H54.3.1	
34	第1次施設更新事業	H25.6.25	177,500,000	0	0	177,500,000	1.60	2,840,000	H55.3.25	
35	新 設 改 良 事 業	H25.10.28	413,000,000	0	0	413,000,000	1.40	5,782,000	H55.9.25	
36	新 設 改 良 事 業	H26.10.28	226,000,000	0	0	226,000,000	1.30	2,938,000	H56.9.25	
37	第1次施設更新事業	H27.3.25	855,100,000	0	0	855,100,000	1.20	10,261,200	H57.3.1	
38	丘陵地区整備事業	H27.3.25	123,000,000	3,561,110	8,823,523	114,176,477	1.20	1,402,200	H57.3.1	
39	新 設 改 良 事 業	H27.9.25	161,000,000	4,632,493	11,486,643	149,513,357	1.10	1,682,901	H57.9.1	

番号	種 類	発 行 年 月 日	発 行 総 額	償 還 高		未償還残高	利率 (年)	当年度利子 支 払 額	償還終期	備 考
				当年度償還高	償還高累計					
	《 財 務 省 》		円	円	円	円	%	円		
40	第1次施設更新事業	H27.9.25	958,700,000	27,584,914	68,399,033	890,300,967	1.10	10,021,094	H57.9.1	
41	新 設 改 良 事 業	H28.3.25	265,000,000	8,833,332	17,666,704	247,333,296	0.50	1,269,790	H58.3.1	
42	丘陵地区整備事業	H28.3.25	560,700,000	18,690,000	37,380,000	523,320,000	0.50	2,686,687	H58.3.1	
43	第2次施設更新事業	H28.9.26	242,600,000	8,086,666	12,130,019	230,469,981	0.40	946,139	H58.9.1	
44	新 設 改 良 事 業	H29.3.27	312,600,000	0	0	0	0.60	935,230	H29.9.25	起債前借
45	第2次施設更新事業	H29.3.27	625,300,000	20,843,372	20,843,372	604,456,628	0.60	3,468,700	H59.3.1	
46	丘陵地区整備事業	H29.3.27	100,800,000	0	0	0	0.60	301,570	H29.9.25	起債前借
47	新 設 改 良 事 業	H29.9.25	13,100,000	5,428,353	5,428,353	320,271,647	0.50	700,478	H59.9.1	No.44を 本債切替
48	丘陵地区整備事業	H29.9.25	462,400,000	9,386,706	9,386,706	553,813,294	0.50	1,211,265	H59.9.1	No.46を 本債切替
49	新 設 改 良 事 業	H30.3.26	268,200,000	0	0	268,200,000	0.50	0	H60.3.1	
50	第2次施設更新事業	H30.3.26	522,600,000	0	0	522,600,000	0.50	0	H60.3.1	起債前借
51	丘陵地区整備事業	H30.3.26	511,000,000	0	0	511,000,000	0.50	0	H60.3.1	
	小 計		12,607,400,000	340,237,307	2,541,088,199	10,066,311,801		124,860,755		
	《地方公共団体金融機構》									
1	第1次施設整備事業	H5.3.26	101,300,000	6,004,040	81,617,795	19,682,205	4.45	1,076,978	H33.3.20	
2	新 設 改 良 事 業	H6.3.23	7,500,000	409,281	5,704,228	1,795,772	3.70	77,835	H34.3.20	
3	第1次施設整備事業	H6.3.23	74,200,000	4,049,149	56,433,836	17,766,164	3.70	770,055	H34.3.20	
4	第1次施設整備事業	H7.3.27	92,400,000	5,064,902	63,225,395	29,174,605	4.70	1,550,436	H35.3.20	
5	第1次施設整備事業	H7.3.27	61,600,000	3,383,178	42,082,912	19,517,088	4.75	1,048,060	H35.3.20	
6	第2次施設整備事業	H8.3.22	100,500,000	5,009,430	66,861,733	33,638,267	3.20	1,196,968	H36.3.20	
7	第2次施設整備事業	H8.3.22	33,500,000	1,672,774	22,247,459	11,252,541	3.25	406,592	H36.3.20	
8	第2次施設整備事業	H9.3.28	112,600,000	5,386,989	70,303,967	42,296,033	2.85	1,320,855	H37.3.20	
9	第2次施設整備事業	H9.3.28	25,900,000	1,240,785	16,138,173	9,761,827	2.90	310,145	H37.3.20	
10	第2次施設整備事業	H10.3.30	63,100,000	2,896,031	37,560,744	25,539,256	2.15	595,877	H38.3.20	
11	第2次施設整備事業	H10.3.30	22,800,000	1,047,489	13,541,394	9,258,606	2.20	221,005	H38.3.20	
12	第2次施設整備事業	H11.3.30	113,800,000	5,109,730	62,674,772	51,125,228	2.10	1,154,248	H39.3.20	
13	第 6 次 拡 張 事 業	H11.3.30	259,400,000	11,647,313	142,863,229	116,536,771	2.10	2,631,035	H39.3.20	
14	第2次施設整備事業	H12.3.30	101,800,000	4,475,951	51,781,609	50,018,391	2.00	1,067,619	H40.3.20	
15	第 6 次 拡 張 事 業	H12.3.30	471,600,000	20,735,351	239,884,148	231,715,852	2.00	4,945,863	H40.3.20	
16	新 設 改 良 事 業	H13.3.29	70,000,000	3,025,473	33,221,754	36,778,246	1.65	644,333	H41.3.20	
17	第 6 次 拡 張 事 業	H13.3.29	297,400,000	12,853,941	141,144,998	156,255,002	1.65	2,737,493	H41.3.20	
18	第 6 次 拡 張 事 業	H14.3.28	115,300,000	4,853,273	47,968,369	67,331,631	2.20	1,561,521	H42.3.20	
19	第 6 次 拡 張 事 業	H14.3.28	63,300,000	2,664,460	26,334,760	36,965,240	2.20	857,278	H42.3.20	
20	第3次施設整備事業	H14.3.28	64,600,000	2,719,180	26,875,599	37,724,401	2.20	874,886	H42.3.20	
21	第 6 次 拡 張 事 業	H15.3.28	38,900,000	1,646,126	15,607,655	23,292,345	1.20	294,338	H43.3.20	
22	第3次施設整備事業	H15.3.28	109,500,000	4,633,697	43,934,143	65,565,857	1.20	828,535	H43.3.20	
23	第 6 次 拡 張 事 業	H16.3.30	4,100,000	167,112	1,396,098	2,703,902	1.90	53,760	H44.3.20	
24	第3次施設整備事業	H16.3.30	98,200,000	4,002,528	33,438,277	64,761,723	1.90	1,287,598	H44.3.20	
25	新 設 改 良 事 業	H17.3.30	3,900,000	154,485	1,150,054	2,749,946	2.10	60,186	H45.3.20	
26	第3次施設整備事業	H17.3.30	158,700,000	6,286,325	46,798,293	111,901,707	2.10	2,449,118	H45.3.20	
27	新 設 改 良 事 業	H18.3.30	19,800,000	772,585	5,098,707	14,701,293	2.00	305,633	H46.3.20	

番号	種 類	発 行 日 年 月 日	発 行 総 額	償 還 高		未償還残高	利率 (年)	当 年 度 利 子 支 払 額	償還終期	備 考
				当年度償還高	償還高累計					
	《地方公共団体金融機構》		円	円	円	円	%	円		
28	第3次施設整備事業	H18.3.30	135,700,000	5,294,939	34,944,167	100,755,833	2.00	2,094,673	H46.3.20	
29	新 設 改 良 事 業	H19.3.29	99,500,000	3,780,052	21,539,904	77,960,096	2.10	1,696,802	H47.3.20	
30	新 設 改 良 事 業	H20.3.28	174,000,000	6,499,054	31,209,397	142,790,603	2.05	3,027,300	H48.3.20	
31	公 営 企 業 借 換 債	H20.9.22	8,900,000	1,036,705	8,900,000	0	2.45	19,089	H30.3.20	
32	公 営 企 業 借 換 債	H20.9.22	44,300,000	4,610,003	39,576,360	4,723,640	2.45	200,609	H31.3.20	
33	新 設 改 良 事 業	H21.3.30	127,400,000	4,635,213	20,426,349	106,973,651	1.90	2,098,655	H49.3.20	
34	新 設 改 良 事 業	H22.3.30	83,500,000	2,679,807	7,874,360	75,625,640	2.10	1,630,419	H52.3.20	
35	新 設 改 良 事 業	H22.3.30	73,900,000	2,371,709	6,969,044	66,930,956	2.10	1,442,969	H52.3.20	
	小 計		3,432,900,000	152,819,060	1,567,329,682	1,865,570,318		42,538,766		
	《 市 中 銀 行 》									
1	建設改良事業借換債	H25.3.29	38,700,000	7,740,000	38,700,000	0	0.96	55,728	H30.3.31	
2	建設改良事業借換債	H25.3.29	84,800,000	13,046,000	65,230,000	19,570,000	0.98	287,673	H31.9.30	
3	建設改良事業借換債	H25.3.29	38,800,000	7,760,000	38,800,000	0	0.96	55,872	H30.3.31	
4	建設改良事業借換債	H25.3.29	84,700,000	13,030,000	65,150,000	19,550,000	0.98	287,360	H31.9.30	
5	建設改良事業借換債	H25.3.29	97,300,000	10,810,000	54,050,000	43,250,000	0.41	209,988	H34.3.31	
	小 計		344,300,000	52,386,000	261,930,000	82,370,000		896,621		
	合 計		16,384,600,000	545,442,367	4,370,347,881	12,014,252,119		168,296,142		



## 決算に関する説明書に係る注記

### I 重要な会計方針に係る事項に関する注記

#### 1 たな卸資産の評価基準及び評価方法

- ・貯蔵品 移動平均法による原価法

#### 2 固定資産の減価償却の方法

##### (1) 有形固定資産

- ・減価償却の方法 定額法（ただし、取替資産については取替法による。）

- ・主な耐用年数

建物	10～50 年	量水器	8 年
構築物	10～60 年	車両運搬具	4～8 年
機械及び装置	5～40 年	工具、器具及び備品	3～20 年

##### (2) 無形固定資産

- ・減価償却の方法 定額法

- ・主な耐用年数

施設利用権	10～60 年
-------	---------

#### 3 引当金の計上方法

##### (1) 退職給付引当金

職員の退職手当の支給に備えるため、当年度末の上水道事業会計在籍職員に係る退職手当の要支給額に相当する額を計上している。

##### (2) 賞与引当金

職員の期末勤勉手当の支給及びこれに係る法定福利費の支出に備えるため、当年度末における支給見込額に基づき、当年度の負担に属する額を計上している。

##### (3) 貸倒引当金

債権の不納欠損による損失に備えるため、回収可能性を検討し、回収不能見込額を計上している。

#### 4 消費税等の会計処理

消費税及び地方消費税の会計処理は税抜方式によっている。

### II キャッシュ・フロー計算書に関する注記

#### 1 重要な非資金取引

当年度、新たに計上した受贈による資産の額

配水管 75,410,457 円 量水器 409,475 円

### Ⅲ 貸借対照表等に関する注記

#### 1 企業債の償還に係る他会計の負担

貸借対照表に計上されている企業債（当該年度末日の翌日から起算して1年以内に償還予定のものも含む。）のうち、一般会計が負担すると見込まれる額は1,053,643,292円である。

なお、当該負担に関しては減価償却費充当分として負担するものである。

#### 2 引当金の取崩し等

##### （1）退職給付引当金の取崩し及び戻入

退職手当として24,258,443円、一般会計への退職手当負担金として1,394,926円を支出するため、退職給付引当金25,653,369円を取り崩した。また退職手当として取り崩した額のうち、一般会計在職期間分5,259,778円を退職手当負担金として戻入した。

##### （2）賞与引当金の取崩し

期末勤勉手当及びこれに係る法定福利費のうち、前年度の負担に属する額を支出するため、賞与引当金33,649,345円を取り崩した。

##### （3）貸倒引当金の取崩し

債権の不納欠損処分に係るものとして、貸倒引当金7,396,716円を取り崩した。

##### （4）修繕引当金の取崩し

災害復旧に係る修繕費の一部を支出するため、修繕引当金18,939,000円を取り崩した。

### Ⅳ リース契約により使用する固定資産に関する注記

#### 1 リース会計に係る特例措置

所有権移転外ファイナンス・リース取引については、通常の賃貸借取引に係る方法に準じた会計処理を行っている。

#### 2 所有権移転外ファイナンス・リース取引に係る未経過リース料相当額

1年内	9,648,252円
<u>1年超</u>	<u>9,457,779円</u>
計	19,106,031円